

Performance Individual

7.19

1		1 / Sandro Hoffmann							
1º		Cat / NL / Largada MASTER / 1 / 09:01:00							
		Venda N. do Imigrante							
Tip	Trc	KmPC	Ideal	Passagem	Pen	Erro	Pontos	NoPC	AtePC
mp	2	6.430	09:09:26	09:09:27	0	1s	+0	2º	2º
mp	5	0.560	09:12:04	09:12:07	0	3s	+0	2º	2º
mp	6	3.900	09:16:20	09:16:20	0	0s	+0	1º	1º
mp	7	5.500	09:18:37	09:18:40	0	3s	+0	1º	1º
mp	9	0.150	09:22:28	09:22:27	0	1s	-0	2º	1º
mp	10	2.150	09:25:48	09:25:52	0	4s	+1	2º	1º
mp	11	3.410	09:27:58	09:27:58	0	0s	+0	2º	1º
mp	13	0.180	09:31:19	09:31:19	0	0s	+0	2º	1º
mp	17	2.250	09:36:27	09:36:29	0	2s	+0	1º	1º
mp	18	2.800	09:38:01	09:38:04	0	3s	+0	1º	1º
mp	18	3.500	09:39:55	09:40:01	0	6s	+3	1º	1º
mp	18	4.140	09:41:40	09:41:39	0	1s	-0	1º	1º
mp	23	0.110	09:54:37	09:54:38	0	1s	+0	2º	1º
mp	24	0.530	09:55:46	09:55:59	0	13s	+10	1º	1º
mp	25	1.420	09:58:36	09:58:35	0	1s	-0	1º	1º
mp	27	2.410	10:01:12	10:01:12	0	0s	+0	1º	1º
mp	28	2.930	10:02:38	10:02:45	0	7s	+4	1º	1º
mp	28	4.260	10:06:16	10:06:14	0	2s	-0	1º	1º
mp	29	4.700	10:07:35	10:07:31	0	4s	-3	1º	1º
mp	34	0.710	10:33:35	10:33:35	0	0s	+0	2º	1º
mp	37	2.550	10:38:20	10:38:27	0	7s	+4	1º	1º
mp	37	4.810	10:41:54	10:41:58	0	4s	+1	2º	1º
mp	39	0.140	10:46:49	10:46:45	0	4s	-3	2º	1º
mp	40	0.830	10:48:42	10:48:33	0	9s	-18	2º	1º
mp	41	1.550	10:50:29	10:50:44	0	15s	+12	1º	1º
mp	41	2.640	10:52:24	10:52:29	0	5s	+2	1º	1º
mp	43	4.260	10:59:22	11:00:08	0	46s	+43	2º	1º
mp	44	0.800	11:04:33	11:04:34	0	1s	+0	1º	1º
mp	44	2.250	11:06:51	11:06:47	0	4s	-3	1º	1º
mp	46	3.250	11:08:33	11:08:33	0	0s	+0	2º	1º
mp	46	3.820	11:09:46	11:09:44	0	2s	-0	2º	1º
mp	48	5.800	11:14:18	11:14:14	0	4s	-3	2º	1º
mp	50	1.140	11:23:44	11:23:43	0	1s	-0	2º	1º
mp	50	2.590	11:26:01	11:25:57	0	4s	-3	2º	1º
mp	52	3.590	11:27:43	11:27:39	0	4s	-3	2º	1º
mp	52	4.160	11:28:57	11:28:56	0	1s	-0	2º	1º
mp	53	6.340	11:34:15	11:34:36	0	21s	+18	1º	1º
mp	54	7.010	11:35:55	11:36:13	0	18s	+15	1º	1º
mp	56	1.550	11:43:16	11:43:18	0	2s	+0	1º	1º
mp	61	0.850	11:50:01	11:50:03	0	2s	+0	1º	1º
mp	64	6.090	11:58:29	11:58:32	0	3s	+0	1º	1º
mp	74	0.810	12:33:57	12:33:56	0	1s	-0	2º	1º
mp	77	0.360	12:43:05	12:43:03	0	2s	-0	1º	1º
mp	77	1.450	12:45:08	12:45:05	0	3s	-0	2º	1º
mp	78	3.510	12:48:13	12:48:14	0	1s	+0	2º	1º
mp	79	0.300	12:54:35	12:54:36	0	1s	+0	2º	1º
mp	81	4.567	13:00:59	13:01:03	0	4s	+1	1º	1º
mp	84	2.660	13:08:05	13:08:09	0	4s	+1	2º	1º

1	Pen	0	PCZ	28	Total PP	151	Col. Final	1º
----------	-----	---	-----	----	----------	-----	------------	----

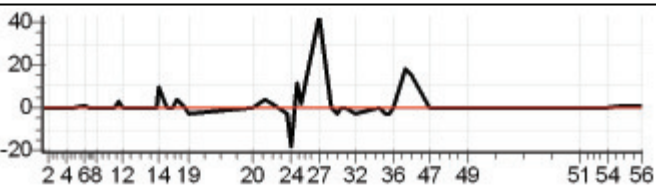

Performance Individual

7/19

4		4 / Oriel Casagrande Neto							
NC		Cat / NL / Largada		MASTER / 2 / 09:02:00					
		Venda N. do Imigrante							
Tip	Trc	KmPC	Ideal	Passagem	Pen	Erro	Pontos	NoPC	AtePC
mp	2	6.430	09:10:26	08:29:07	0	41m19s	-1800	3°	3°
mp	5	0.560	09:13:04		0		+1800	3°	3°
mp	6	3.900	09:17:20		0		+1800	3°	3°
mp	7	5.500	09:19:37		0		+1800	3°	3°
mp	9	0.150	09:23:28		0		+1800	3°	3°
mp	10	2.150	09:26:48		0		+1800	3°	3°
mp	11	3.410	09:28:58		0		+1800	3°	3°
mp	13	0.180	09:32:19		0		+1800	3°	3°
mp	17	2.250	09:37:27		0		+1800	3°	3°
mp	18	2.800	09:39:01		0		+1800	3°	3°
mp	18	3.500	09:40:55		0		+1800	3°	3°
mp	18	4.140	09:42:40		0		+1800	3°	3°
mp	23	0.110	09:55:37		0		+1800	3°	3°
mp	24	0.530	09:56:46		0		+1800	3°	3°
mp	25	1.420	09:59:36		0		+1800	3°	3°
mp	27	2.410	10:02:12		0		+1800	3°	3°
mp	28	2.930	10:03:38		0		+1800	3°	3°
mp	28	4.260	10:07:16		0		+1800	3°	3°
mp	29	4.700	10:08:35		0		+1800	3°	3°
mp	34	0.710	10:34:35		0		+1800	3°	3°
mp	37	2.550	10:39:20		0		+1800	3°	3°
mp	37	4.810	10:42:54		0		+1800	3°	3°
mp	39	0.140	10:47:49		0		+1800	3°	3°
mp	40	0.830	10:49:42		0		+1800	3°	3°
mp	41	1.550	10:51:29		0		+1800	3°	3°
mp	41	2.640	10:53:24		0		+1800	3°	3°
mp	43	4.260	11:00:22		0		+1800	3°	3°
mp	44	0.800	11:05:33		0		+1800	3°	3°
mp	44	2.250	11:07:51		0		+1800	3°	3°
mp	46	3.250	11:09:33		0		+1800	3°	3°
mp	46	3.820	11:10:46		0		+1800	3°	3°
mp	48	5.800	11:15:18		0		+1800	3°	3°
mp	50	1.140	11:24:44		0		+1800	3°	3°
mp	50	2.590	11:27:01		0		+1800	3°	3°
mp	52	3.590	11:28:43		0		+1800	3°	3°
mp	52	4.160	11:29:57		0		+1800	3°	3°
mp	53	6.340	11:35:15		0		+1800	3°	3°
mp	54	7.010	11:36:55		0		+1800	3°	3°
mp	56	1.550	11:44:16		0		+1800	3°	3°
mp	61	0.850	11:51:01		0		+1800	3°	3°
mp	64	6.090	11:59:29		0		+1800	3°	3°
mp	74	0.810	12:34:57		0		+1800	3°	3°
mp	77	0.360	12:44:05		0		+1800	3°	3°
mp	77	1.450	12:46:08		0		+1800	3°	3°
mp	78	3.510	12:49:13		0		+1800	3°	3°
mp	79	0.300	12:55:35		0		+1800	3°	3°
mp	81	4.567	13:01:59		0		+1800	3°	3°
mp	84	2.660	13:09:05	08:33:27	0	04h35m	-1800	3°	3°
4	Pen	0	PCZ	0	Total PP	86400	Col. Final	NC	

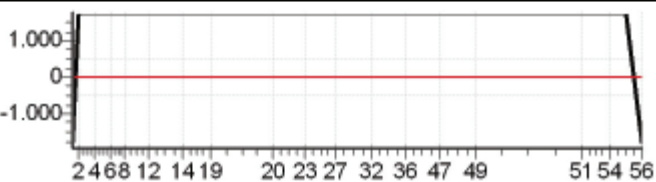

Performance Individual

7/19

8		8 / Julio Cesar Casagrande							
2º		Cat / NL / Largada		MASTER / 3 / 09:03:00					
		Castelo							
Ep	Trc	KmPC	Ideal	Passagem	Pen	Erro	Pontos	NoPC	AtePC
mp	2	6.430	09:11:26	09:11:27	0	1s	+0	1º	1º
mp	5	0.560	09:14:04	09:14:01	0	3s	-0	1º	1º
mp	6	3.900	09:18:20	09:18:40	0	20s	+17	2º	2º
mp	7	5.500	09:20:37	09:20:43	0	6s	+3	2º	2º
mp	9	0.150	09:24:28	09:24:30	0	2s	+0	1º	2º
mp	10	2.150	09:27:48	09:27:50	0	2s	+0	1º	2º
mp	11	3.410	09:29:58	09:29:57	0	1s	-0	1º	2º
mp	13	0.180	09:33:19	09:33:18	0	1s	-0	1º	2º
mp	17	2.250	09:38:27	09:43:18	0	4m51s	+288	2º	2º
mp	18	2.800	09:40:01	09:44:30	0	4m29s	+266	2º	2º
mp	18	3.500	09:41:55	09:46:36	0	4m41s	+278	2º	2º
mp	18	4.140	09:43:40	09:48:09	0	4m29s	+266	2º	2º
mp	23	0.110	09:56:37	09:56:37	0	0s	+0	1º	2º
mp	24	0.530	09:57:46	09:58:07	0	21s	+18	2º	2º
mp	25	1.420	10:00:36	10:01:29	0	53s	+50	2º	2º
mp	27	2.410	10:03:12	10:04:09	0	57s	+54	2º	2º
mp	28	2.930	10:04:38	10:05:56	0	1m18s	+75	2º	2º
mp	28	4.260	10:08:16	10:09:40	0	1m24s	+81	2º	2º
mp	29	4.700	10:09:35	10:11:18	0	1m43s	+100	2º	2º
mp	34	0.710	10:35:35	10:35:37	0	2s	+0	1º	2º
mp	37	2.550	10:40:20	10:40:34	0	14s	+11	2º	2º
mp	37	4.810	10:43:54	10:43:58	0	4s	+1	1º	2º
mp	39	0.140	10:48:49	10:48:51	0	2s	+0	1º	2º
mp	40	0.830	10:50:42	10:50:43	0	1s	+0	1º	2º
mp	41	1.550	10:52:29	10:53:38	0	1m09s	+66	2º	2º
mp	41	2.640	10:54:24	10:55:34	0	1m10s	+67	2º	2º
mp	43	4.260	11:01:22	11:02:02	0	40s	+37	1º	2º
mp	44	0.800	11:06:33	11:06:43	0	10s	+7	2º	2º
mp	44	2.250	11:08:51	11:08:46	0	5s	-6	2º	2º
mp	46	3.250	11:10:33	11:10:35	0	2s	+0	1º	2º
mp	46	3.820	11:11:46	11:11:45	0	1s	-0	1º	2º
mp	48	5.800	11:16:18	11:16:20	0	2s	+0	1º	2º
mp	50	1.140	11:25:44	11:25:45	0	1s	+0	1º	2º
mp	50	2.590	11:28:01	11:27:59	0	2s	-0	1º	2º
mp	52	3.590	11:29:43	11:29:46	0	3s	+0	1º	2º
mp	52	4.160	11:30:57	11:30:56	0	1s	-0	1º	2º
mp	53	6.340	11:36:15	11:36:56	0	41s	+38	2º	2º
mp	54	7.010	11:37:55	11:38:34	0	39s	+36	2º	2º
mp	56	1.550	11:45:16	11:45:20	0	4s	+1	2º	2º
mp	61	0.850	11:52:01	11:52:15	0	14s	+11	2º	2º
mp	64	6.090	12:00:29	12:00:37	0	8s	+5	2º	2º
mp	74	0.810	12:35:57	12:35:59	0	2s	+0	1º	2º
mp	77	0.360	12:45:05	12:45:01	0	4s	-3	2º	2º
mp	77	1.450	12:47:08	12:47:10	0	2s	+0	1º	2º
mp	78	3.510	12:50:13	12:50:15	0	2s	+0	1º	2º
mp	79	0.300	12:56:35	12:56:38	0	3s	+0	1º	2º
mp	81	4.567	13:02:59	13:03:10	0	11s	+8	2º	2º
mp	84	2.660	13:10:05	13:10:06	0	1s	+0	1º	2º
3	Pen	0	PCZ	22	Total PP	1793	Col. Final	2º	

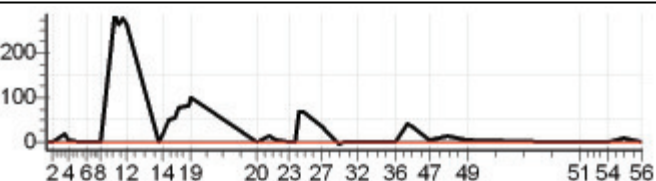

Performance Individual

7.19

10 / Vanderlei Partelli Bolsoni									
Cat / NL / Largada SENIOR / 1 / 09:06:30									
2º Sao Gabriel da Palha									
Tp	Trc	KmPC	Ideal	Passagem	Pen	Erro	Pontos	NoPC	AtePC
mp	2	6.430	09:14:56	09:14:59	0	3s	+0	4º	4º
mp	5	0.560	09:17:34	09:17:34	0	0s	+0	3º	3º
mp	6	3.900	09:22:01	09:22:05	0	4s	+1	4º	3º
mp	7	5.500	09:24:26	09:24:33	0	7s	+4	4º	4º
mp	9	0.150	09:28:27	09:28:30	0	3s	+0	3º	4º
mp	10	2.150	09:31:52	09:31:54	0	2s	+0	1º	1º
mp	11	3.410	09:34:10	09:34:13	0	3s	+0	4º	1º
mp	13	0.180	09:37:39	09:37:45	0	6s	+3	3º	2º
mp	17	2.250	09:43:07	09:43:19	0	12s	+9	1º	1º
mp	18	2.800	09:44:46	09:44:46	0	0s	+0	1º	1º
mp	18	3.500	09:46:52	09:46:55	0	3s	+0	1º	1º
mp	18	4.140	09:48:47	09:48:47	0	0s	+0	2º	1º
mp	23	0.110	10:00:48	10:00:43	0	5s	-6	4º	1º
mp	24	0.530	10:02:04	10:02:24	0	20s	+17	2º	1º
mp	25	1.420	10:05:14	10:06:07	0	53s	+50	4º	2º
mp	27	2.410	10:07:52	10:08:33	0	41s	+38	3º	2º
mp	28	2.930	10:09:19	10:10:10	0	51s	+48	3º	2º
mp	28	4.260	10:12:56	10:13:17	0	21s	+18	2º	2º
mp	29	4.700	10:14:23	10:14:50	0	27s	+24	2º	2º
mp	34	0.710	10:39:30	10:39:29	0	1s	-0	4º	2º
mp	37	2.550	10:44:21	10:44:28	0	7s	+4	3º	2º
mp	37	4.810	10:48:07	10:48:07	0	0s	+0	2º	2º
mp	39	0.140	10:53:18	10:53:15	0	3s	-0	4º	2º
mp	40	0.830	10:55:11	10:55:12	0	1s	+0	3º	2º
mp	41	1.550	10:56:58	10:58:37	0	1m39s	+96	3º	2º
mp	41	2.640	10:58:53	11:00:29	0	1m36s	+93	3º	2º
mp	43	4.260	11:04:51	11:05:21	0	30s	+27	3º	2º
mp	44	0.800	11:10:07	11:10:09	0	2s	+0	2º	2º
mp	44	2.250	11:12:32	11:12:28	0	4s	-3	3º	2º
mp	46	3.250	11:14:20	11:14:23	0	3s	+0	4º	2º
mp	46	3.820	11:15:39	11:15:40	0	1s	+0	4º	2º
mp	48	5.800	11:20:25	11:20:55	0	30s	+27	4º	2º
mp	50	1.140	11:29:17	11:29:19	0	2s	+0	4º	2º
mp	50	2.590	11:31:42	11:31:40	0	2s	-0	1º	2º
mp	52	3.590	11:33:31	11:33:46	0	15s	+12	4º	2º
mp	52	4.160	11:34:49	11:35:00	0	11s	+8	4º	2º
mp	53	6.340	11:40:36	11:40:56	0	20s	+17	1º	2º
mp	54	7.010	11:42:26	11:43:15	0	49s	+46	4º	2º
mp	56	1.550	11:48:58	11:49:05	0	7s	+4	4º	2º
mp	61	0.850	11:55:46	11:55:48	0	2s	+0	2º	2º
mp	64	6.090	12:04:20	12:04:32	0	12s	+9	2º	2º
mp	74	0.810	12:39:59	12:41:04	0	1m05s	+62	4º	2º
mp	77	0.360	12:49:18	12:49:17	0	1s	-0	3º	2º
mp	77	1.450	12:51:21	12:51:31	0	10s	+7	2º	2º
mp	78	3.510	12:54:26	12:54:24	0	2s	-0	4º	2º
mp	79	0.300	13:00:48	13:00:51	0	3s	+0	2º	2º
mp	81	4.567	13:07:22	13:07:24	0	2s	+0	1º	2º
mp	84	2.660	13:14:29	13:14:31	0	2s	+0	4º	2º
0	Pen	0	PCZ	23	Total PP	633	Col. Final	2º	

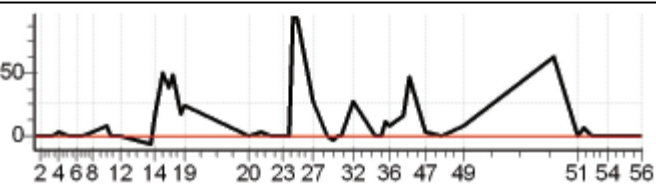

Performance Individual

7.19

11		11 / Cleberson Duarte Ovani							
4º		Cat / NL / Largada		SENIOR / 3 / 09:07:30					
		Aracruz							
Tip	Trc	KmPC	Ideal	Passagem	Pen	Erro	Pontos	NoPC	AtePC
mp	2	6.430	09:15:56	09:15:57	0	1s	+0	2º	2º
mp	5	0.560	09:18:34	09:18:30	0	4s	-3	4º	4º
mp	6	3.900	09:23:01	09:23:05	0	4s	+1	3º	4º
mp	7	5.500	09:25:26	09:25:27	0	1s	+0	1º	3º
mp	9	0.150	09:29:27	09:29:30	0	3s	+0	1º	3º
mp	10	2.150	09:32:52	09:32:57	0	5s	+2	2º	3º
mp	11	3.410	09:35:10	09:35:10	0	0s	+0	2º	3º
mp	13	0.180	09:38:39	09:38:50	0	11s	+8	4º	4º
mp	17	2.250	09:44:07	09:45:31	0	1m24s	+81	4º	4º
mp	18	2.800	09:45:46	09:46:33	0	47s	+44	4º	4º
mp	18	3.500	09:47:52	09:48:47	0	55s	+52	4º	4º
mp	18	4.140	09:49:47	09:50:25	0	38s	+35	4º	4º
mp	23	0.110	10:01:48	10:01:45	0	3s	-0	2º	4º
mp	24	0.530	10:03:04	10:03:28	0	24s	+21	3º	4º
mp	25	1.420	10:06:14	10:06:14	0	0s	+0	1º	4º
mp	27	2.410	10:08:52	10:09:18	0	26s	+23	2º	4º
mp	28	2.930	10:10:19	10:10:59	0	40s	+37	2º	4º
mp	28	4.260	10:13:56	10:14:28	0	32s	+29	3º	4º
mp	29	4.700	10:15:23	10:15:52	0	29s	+26	3º	3º
mp	34	0.710	10:40:30	10:40:29	0	1s	-0	2º	3º
mp	37	2.550	10:45:21	10:45:28	0	7s	+4	2º	3º
mp	37	4.810	10:49:07	10:49:09	0	2s	+0	1º	3º
mp	39	0.140	10:54:18	10:54:18	0	0s	+0	2º	3º
mp	40	0.830	10:56:11	10:57:33	0	1m22s	+79	4º	3º
mp	41	1.550	10:57:58	10:59:41	0	1m43s	+100	4º	4º
mp	41	2.640	10:59:53	11:01:34	0	1m41s	+98	4º	4º
mp	43	4.260	11:05:51	11:06:17	0	26s	+23	1º	4º
mp	44	0.800	11:11:07	11:11:02	0	5s	-6	3º	4º
mp	44	2.250	11:13:32	11:13:24	0	8s	-15	4º	4º
mp	46	3.250	11:15:20	11:15:21	0	1s	+0	2º	4º
mp	46	3.820	11:16:39	11:16:36	0	3s	-0	2º	4º
mp	48	5.800	11:21:25	11:21:30	0	5s	+2	2º	4º
mp	50	1.140	11:30:17	11:30:15	0	2s	-0	2º	4º
mp	50	2.590	11:32:42	11:32:38	0	4s	-3	2º	4º
mp	52	3.590	11:34:31	11:34:33	0	2s	+0	2º	4º
mp	52	4.160	11:35:49	11:35:52	0	3s	+0	1º	4º
mp	53	6.340	11:41:36	11:42:06	0	30s	+27	4º	4º
mp	54	7.010	11:43:26	11:43:40	0	14s	+11	1º	4º
mp	56	1.550	11:49:58	11:50:02	0	4s	+1	1º	4º
mp	61	0.850	11:56:46	11:56:52	0	6s	+3	3º	4º
mp	64	6.090	12:05:20	12:08:25	0	3m05s	+182	4º	4º
mp	74	0.810	12:40:59	12:40:59	0	0s	+0	1º	4º
mp	77	0.360	12:50:18	12:50:17	0	1s	-0	1º	4º
mp	77	1.450	12:52:21	12:52:24	0	3s	+0	1º	4º
mp	78	3.510	12:55:26	12:55:23	0	3s	-0	2º	4º
mp	79	0.300	13:01:48	13:01:54	0	6s	+3	3º	4º
mp	81	4.567	13:08:22	13:08:27	0	5s	+2	2º	4º
mp	84	2.660	13:15:29	13:15:32	0	3s	+0	2º	4º

1	Pen	0	PCZ	19	Total PP	921	Col. Final	4º
----------	-----	---	-----	----	----------	-----	------------	----

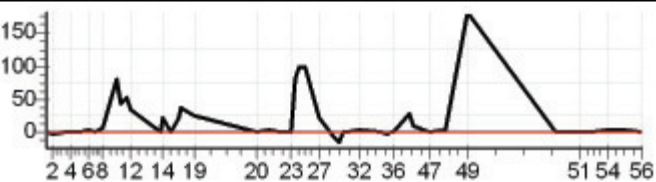

Performance Individual

7.19

21		21 / Aloisio Trivilim Sfalsim							
3°		Cat / NL / Largada		OVER40 / 2 / 09:11:00					
		Aracruz							
Tip	Trc	KmPC	Ideal	Passagem	Pen	Erro	Pontos	NoPC	AtePC
mp	2	6.430	09:19:26	09:19:27	0	1s	+0	5 °	5 °
mp	5	0.560	09:22:04	09:22:08	0	4s	+1	6 °	6 °
mp	6	3.900	09:26:31	09:26:30	0	1s	-0	4 °	5 °
mp	7	5.500	09:28:56	09:29:00	0	4s	+1	4 °	5 °
mp	9	0.150	09:32:57	09:32:56	0	1s	-0	5 °	5 °
mp	10	2.150	09:36:22	09:36:24	0	2s	+0	5 °	5 °
mp	11	3.410	09:38:40	09:38:37	0	3s	-0	3 °	4 °
mp	13	0.180	09:42:09	09:42:08	0	1s	-0	3 °	3 °
mp	17	2.250	09:47:37	09:47:39	0	2s	+0	2 °	2 °
mp	18	2.800	09:49:16	09:49:16	0	0s	+0	1 °	2 °
mp	18	3.500	09:51:22	09:51:21	0	1s	-0	1 °	2 °
mp	18	4.140	09:53:17	09:53:13	0	4s	-3	4 °	2 °
mp	23	0.110	10:05:18	10:05:14	0	4s	-3	5 °	3 °
mp	24	0.530	10:06:34	10:06:46	0	12s	+9	1 °	2 °
mp	25	1.420	10:09:44	10:10:34	0	50s	+47	4 °	2 °
mp	27	2.410	10:12:22	10:12:59	0	37s	+34	3 °	2 °
mp	28	2.930	10:13:49	10:14:37	0	48s	+45	3 °	2 °
mp	28	4.260	10:17:26	10:17:54	0	28s	+25	3 °	3 °
mp	29	4.700	10:18:53	10:19:33	0	40s	+37	3 °	3 °
mp	34	0.710	10:44:00	10:43:56	0	4s	-3	6 °	3 °
mp	37	2.550	10:48:51	10:48:58	0	7s	+4	5 °	3 °
mp	37	4.810	10:52:37	10:52:38	0	1s	+0	5 °	3 °
mp	39	0.140	10:57:48	10:57:46	0	2s	-0	4 °	3 °
mp	40	0.830	10:59:41	10:59:35	0	6s	-9	5 °	3 °
mp	41	1.550	11:01:28	11:01:53	0	25s	+22	4 °	3 °
mp	41	2.640	11:03:23	11:03:45	0	22s	+19	4 °	3 °
mp	43	4.260	11:09:21	11:09:42	0	21s	+18	2 °	3 °
mp	44	0.800	11:14:37	11:14:34	0	3s	-0	5 °	3 °
mp	44	2.250	11:17:02	11:16:55	0	7s	-12	6 °	3 °
mp	46	3.250	11:18:50	11:18:46	0	4s	-3	5 °	3 °
mp	46	3.820	11:20:09	11:20:07	0	2s	-0	4 °	3 °
mp	48	5.800	11:24:55	11:25:12	0	17s	+14	5 °	3 °
mp	50	1.140	11:33:47	11:33:44	0	3s	-0	5 °	3 °
mp	50	2.590	11:36:12	11:36:05	0	7s	-12	6 °	3 °
mp	52	3.590	11:38:01	11:38:00	0	1s	-0	4 °	3 °
mp	52	4.160	11:39:19	11:39:16	0	3s	-0	5 °	3 °
mp	53	6.340	11:45:06	11:45:20	0	14s	+11	2 °	3 °
mp	54	7.010	11:46:56	11:47:58	0	1m02s	+59	6 °	3 °
mp	56	1.550	11:53:28	11:53:30	0	2s	+0	3 °	3 °
mp	61	0.850	12:00:16	12:00:16	0	0s	+0	3 °	3 °
mp	64	6.090	12:08:50	12:08:56	0	6s	+3	2 °	3 °
mp	74	0.810	12:44:29	12:44:39	0	10s	+7	6 °	3 °
mp	77	0.360	12:53:48	12:53:44	0	4s	-3	4 °	3 °
mp	77	1.450	12:55:51	12:55:48	0	3s	-0	3 °	3 °
mp	78	3.510	12:58:56	12:58:52	0	4s	-3	6 °	3 °
mp	79	0.300	13:05:18	13:05:22	0	4s	+1	6 °	3 °
mp	81	4.567	13:11:52	13:11:55	0	3s	+0	3 °	3 °
mp	84	2.660	13:18:59	13:18:58	0	1s	-0	5 °	3 °

1	Pen	0	PCZ	21	Total PP	408	Col. Final	3°
---	-----	---	-----	----	----------	-----	------------	----

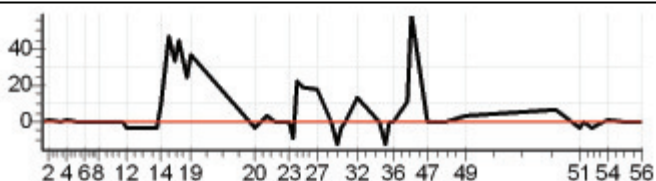

Performance Individual

7.19

25		25 / Rodrigo Sunderhus Lube							
1º		Cat / NL / Largada		NOVATO / 9 / 09:31:30					
		Viana							
Tip	Trc	KmPC	Ideal	Passagem	Pen	Erro	Pontos	NoPC	AtePC
mp	2	6.430	09:39:56	09:39:56	0	0s	+0	10º	10º
mp	5	0.560	09:42:34	09:42:35	0	1s	+0	9º	8º
mp	6	3.900	09:47:17	09:47:18	0	1s	+0	11º	7º
mp	7	5.500	09:49:59	09:49:59	0	0s	+0	5º	2º
mp	9	0.150	09:54:15	09:54:16	0	1s	+0	12º	2º
mp	10	2.150	09:58:06	09:58:08	0	2s	+0	11º	2º
mp	11	3.410	10:00:42	10:00:45	0	3s	+0	11º	2º
mp	13	0.180	10:04:22	10:04:28	0	6s	+3	7º	2º
mp	17	2.250	10:10:44	10:10:46	0	2s	+0	4º	1º
mp	18	2.800	10:12:39	10:12:42	0	3s	+0	4º	1º
mp	18	3.500	10:14:59	10:15:00	0	1s	+0	1º	1º
mp	18	4.140	10:17:07	10:17:07	0	0s	+0	1º	1º
mp	23	0.110	10:27:34	10:27:37	0	3s	+0	2º	1º
mp	24	0.530	10:29:05	10:29:16	0	11s	+8	1º	1º
mp	25	1.420	10:32:47	10:32:54	0	7s	+4	3º	1º
mp	27	2.410	10:36:00	10:36:04	0	4s	+1	1º	1º
mp	28	2.930	10:37:46	10:37:50	0	4s	+1	2º	1º
mp	28	4.260	10:42:12	10:42:15	0	3s	+0	1º	1º
mp	29	4.700	10:43:50	10:43:59	0	9s	+6	3º	1º
mp	34	0.710	11:06:13	11:06:14	0	1s	+0	10º	1º
mp	37	2.550	11:10:15	11:10:21	0	6s	+3	8º	1º
mp	37	4.810	11:14:14	11:14:15	0	1s	+0	7º	1º
mp	39	0.140	11:19:48	11:19:43	0	5s	-6	10º	1º
mp	40	0.830	11:22:06	11:21:56	0	10s	-21	13º	1º
mp	41	1.550	11:24:14	11:24:25	0	11s	+8	3º	1º
mp	41	2.640	11:26:16	11:26:24	0	8s	+5	2º	1º
mp	43	4.260	11:30:26	11:30:38	0	12s	+9	1º	1º
mp	44	0.800	11:36:12	11:36:11	0	1s	-0	9º	1º
mp	44	2.250	11:38:45	11:38:44	0	1s	-0	6º	1º
mp	46	3.250	11:40:42	11:40:43	0	1s	+0	8º	1º
mp	46	3.820	11:42:15	11:42:16	0	1s	+0	6º	1º
mp	48	5.800	11:47:55	11:47:58	0	3s	+0	3º	1º
mp	50	1.140	11:56:21	11:56:22	0	1s	+0	9º	1º
mp	50	2.590	11:58:55	11:58:53	0	2s	-0	2º	1º
mp	52	3.590	12:00:52	12:00:49	0	3s	-0	7º	1º
mp	52	4.160	12:02:25	12:02:25	0	0s	+0	7º	1º
mp	53	6.340	12:09:28	12:09:32	0	4s	+1	7º	1º
mp	54	7.010	12:11:43	12:11:45	0	2s	+0	4º	1º
mp	56	1.550	12:17:44	12:17:49	0	5s	+2	12º	1º
mp	61	0.850	12:24:50	12:24:51	0	1s	+0	10º	1º
mp	64	6.090	12:33:43	12:33:49	0	6s	+3	2º	1º
mp	74	0.810	13:08:06	13:08:06	0	0s	+0	8º	1º
mp	77	0.360	13:18:09	13:18:08	0	1s	-0	7º	1º
mp	77	1.450	13:20:29	13:20:33	0	4s	+1	13º	1º
mp	78	3.510	13:23:55	13:23:57	0	2s	+0	9º	1º
mp	79	0.300	13:30:56	13:30:58	0	2s	+0	6º	1º
mp	81	4.567	13:37:55	13:38:01	0	6s	+3	14º	1º
mp	84	2.660	13:45:05	13:45:07	0	2s	+0	9º	1º

5	Pen	0	PCZ	31	Total PP	85	Col. Final	1º
---	-----	---	-----	----	----------	----	------------	----

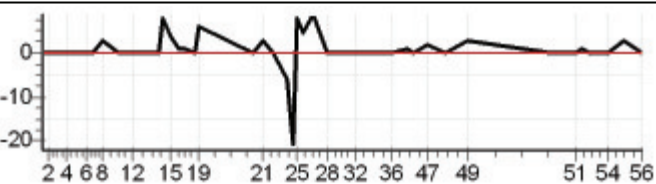

Performance Individual

7.19

27		27 / Luiz Carlos Chinelao							
18°		Cat / NL / Largada		NOVATO / 13 / 09:33:30					
		Viana							
Tip	Trc	KmPC	Ideal	Passagem	Pen	Erro	Pontos	NoPC	AtePC
mp	2	6.430	09:41:56	09:41:59	0	3s	+0	6 °	6 °
mp	5	0.560	09:44:34	09:44:37	0	3s	+0	6 °	5 °
mp	6	3.900	09:49:17	09:49:17	0	0s	+0	7 °	4 °
mp	7	5.500	09:51:59	09:52:12	0	13s	+10	18 °	14 °
mp	9	0.150	09:56:15	09:56:17	0	2s	+0	8 °	14 °
mp	10	2.150	10:00:06	10:00:08	0	2s	+0	7 °	13 °
mp	11	3.410	10:02:42	10:02:47	0	5s	+2	18 °	15 °
mp	13	0.180	10:06:22	10:06:26	0	4s	+1	4 °	9 °
mp	17	2.250	10:12:44	10:25:18	0	12m34s	+751	16 °	16 °
mp	18	2.800	10:14:39	10:26:31	0	11m52s	+709	20 °	16 °
mp	18	3.500	10:16:59	10:28:47	0	11m48s	+705	20 °	18 °
mp	18	4.140	10:19:07	10:30:41	0	11m34s	+691	19 °	20 °
mp	23	0.110	10:29:34	10:38:05	0	8m31s	+508	20 °	20 °
mp	24	0.530	10:31:05	10:40:17	0	9m12s	+549	19 °	20 °
mp	25	1.420	10:34:47	10:43:27	0	8m40s	+517	19 °	20 °
mp	27	2.410	10:38:00	10:47:38	0	9m38s	+575	17 °	20 °
mp	28	2.930	10:39:46	10:51:09	0	11m23s	+680	18 °	20 °
mp	28	4.260	10:44:12	10:54:43	0	10m31s	+628	18 °	20 °
mp	29	4.700	10:45:50	10:56:34	0	10m44s	+641	18 °	18 °
mp	34	0.710	11:08:13	11:08:12	0	1s	-0	6 °	18 °
mp	37	2.550	11:12:15	11:12:23	0	8s	+5	10 °	18 °
mp	37	4.810	11:16:14	11:16:18	0	4s	+1	15 °	18 °
mp	39	0.140	11:21:48	11:21:45	0	3s	-0	4 °	18 °
mp	40	0.830	11:24:06	11:24:01	0	5s	-6	6 °	18 °
mp	41	1.550	11:26:14	11:26:45	0	31s	+28	14 °	18 °
mp	41	2.640	11:28:16	11:28:43	0	27s	+24	10 °	18 °
mp	43	4.260	11:32:26	11:32:56	0	30s	+27	13 °	18 °
mp	44	0.800	11:38:12	11:38:14	0	2s	+0	5 °	18 °
mp	44	2.250	11:40:45	11:40:43	0	2s	-0	4 °	18 °
mp	46	3.250	11:42:42	11:42:40	0	2s	-0	5 °	18 °
mp	46	3.820	11:44:15	11:44:13	0	2s	-0	3 °	18 °
mp	48	5.800	11:49:55	11:50:15	0	20s	+17	17 °	18 °
mp	50	1.140	11:58:21	11:58:23	0	2s	+0	5 °	18 °
mp	50	2.590	12:00:55	12:00:54	0	1s	-0	1 °	18 °
mp	52	3.590	12:02:52	12:02:50	0	2s	-0	4 °	18 °
mp	52	4.160	12:04:25	12:04:26	0	1s	+0	5 °	18 °
mp	53	6.340	12:11:28	12:11:35	0	7s	+4	11 °	18 °
mp	54	7.010	12:13:43	12:13:54	0	11s	+8	8 °	18 °
mp	56	1.550	12:19:44	12:19:48	0	4s	+1	10 °	18 °
mp	61	0.850	12:26:50	12:26:54	0	4s	+1	16 °	18 °
mp	64	6.090	12:35:43	12:35:55	0	12s	+9	9 °	18 °
mp	74	0.810	13:10:06	13:10:09	0	3s	+0	5 °	18 °
mp	77	0.360	13:20:09	13:20:13	0	4s	+1	14 °	18 °
mp	77	1.450	13:22:29	13:22:28	0	1s	-0	4 °	18 °
mp	78	3.510	13:25:55	13:25:57	0	2s	+0	5 °	18 °
mp	79	0.300	13:32:56	13:33:00	0	4s	+1	10 °	18 °
mp	81	4.567	13:39:55	13:39:59	0	4s	+1	11 °	18 °
mp	84	2.660	13:47:05	13:47:08	0	3s	+0	6 °	18 °
7	Pen	0	PCZ	19	Total PP	7101	Col. Final	18°	

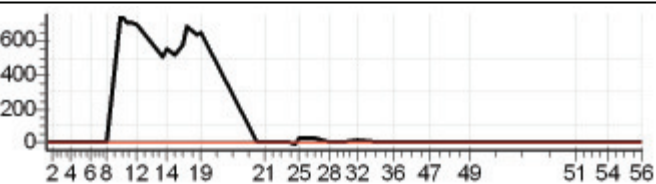

Performance Individual

7/19

29		29 / Evandro Rubens Sperandio							
2º		Cat / NL / Largada OVER40 / 4 / 09:12:00							
		Santa Maria de Jetiba							
Tip	Trc	KmPC	Ideal	Passagem	Pen	Erro	Pontos	NoPC	AtePC
mp	2	6.430	09:20:26	09:20:26	0	0s	+0	3º	3º
mp	5	0.560	09:23:04	09:23:04	0	0s	+0	3º	3º
mp	6	3.900	09:27:31	09:27:31	0	0s	+0	2º	2º
mp	7	5.500	09:29:56	09:29:58	0	2s	+0	1º	1º
mp	9	0.150	09:33:57	09:33:58	0	1s	+0	3º	1º
mp	10	2.150	09:37:22	09:37:24	0	2s	+0	3º	1º
mp	11	3.410	09:39:40	09:39:39	0	1s	-0	2º	1º
mp	13	0.180	09:43:09	09:43:11	0	2s	+0	2º	1º
mp	17	2.250	09:48:37	09:49:46	0	1m09s	+66	4º	4º
mp	18	2.800	09:50:16	09:50:51	0	35s	+32	4º	4º
mp	18	3.500	09:52:22	09:52:47	0	25s	+22	4º	4º
mp	18	4.140	09:54:17	09:54:18	0	1s	+0	2º	4º
mp	23	0.110	10:06:18	10:06:18	0	0s	+0	3º	4º
mp	24	0.530	10:07:34	10:07:48	0	14s	+11	2º	3º
mp	25	1.420	10:10:44	10:10:46	0	2s	+0	1º	3º
mp	27	2.410	10:13:22	10:13:32	0	10s	+7	1º	3º
mp	28	2.930	10:14:49	10:15:07	0	18s	+15	1º	3º
mp	28	4.260	10:18:26	10:18:27	0	1s	+0	1º	2º
mp	29	4.700	10:19:53	10:19:57	0	4s	+1	1º	2º
mp	34	0.710	10:45:00	10:44:59	0	1s	-0	3º	2º
mp	37	2.550	10:49:51	10:49:57	0	6s	+3	4º	2º
mp	37	4.810	10:53:37	10:53:38	0	1s	+0	3º	2º
mp	39	0.140	10:58:48	10:58:46	0	2s	-0	3º	2º
mp	40	0.830	11:00:41	11:00:43	0	2s	+0	2º	2º
mp	41	1.550	11:02:28	11:02:47	0	19s	+16	2º	2º
mp	41	2.640	11:04:23	11:04:38	0	15s	+12	3º	2º
mp	43	4.260	11:10:21	11:10:38	0	17s	+14	1º	2º
mp	44	0.800	11:15:37	11:15:34	0	3s	-0	3º	2º
mp	44	2.250	11:18:02	11:17:56	0	6s	-9	3º	2º
mp	46	3.250	11:19:50	11:19:47	0	3s	-0	2º	2º
mp	46	3.820	11:21:09	11:21:06	0	3s	-0	2º	2º
mp	48	5.800	11:25:55	11:25:55	0	0s	+0	2º	2º
mp	50	1.140	11:34:47	11:34:47	0	0s	+0	3º	2º
mp	50	2.590	11:37:12	11:37:07	0	5s	-6	3º	2º
mp	52	3.590	11:39:01	11:38:56	0	5s	-6	6º	2º
mp	52	4.160	11:40:19	11:40:17	0	2s	-0	3º	2º
mp	53	6.340	11:46:06	11:46:20	0	14s	+11	1º	2º
mp	54	7.010	11:47:56	11:48:09	0	13s	+10	1º	2º
mp	56	1.550	11:54:28	11:54:30	0	2s	+0	2º	2º
mp	61	0.850	12:01:16	12:01:16	0	0s	+0	1º	2º
mp	64	6.090	12:09:50	12:09:57	0	7s	+4	3º	2º
mp	74	0.810	12:45:29	12:45:30	0	1s	+0	3º	2º
mp	77	0.360	12:54:48	12:54:47	0	1s	-0	2º	2º
mp	77	1.450	12:56:51	12:56:52	0	1s	+0	2º	2º
mp	78	3.510	12:59:56	12:59:58	0	2s	+0	3º	2º
mp	79	0.300	13:06:18	13:06:21	0	3s	+0	3º	2º
mp	81	4.567	13:12:52	13:12:56	0	4s	+1	5º	2º
mp	84	2.660	13:19:59	13:20:00	0	1s	+0	3º	2º

9	Pen	0	PCZ	30	Total PP	246	Col. Final	2º
---	-----	---	-----	----	----------	-----	------------	----

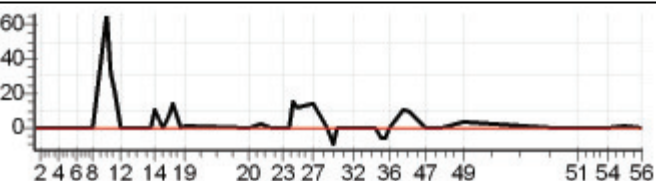

Performance Individual

7/19

30		30 / Edesio Minet Zavarize								
1º		Cat / NL / Largada OVER40 / 1 / 09:10:30								
		Venda N. do Imigrante								
Tip	Trc	KmPC	Ideal	Passagem	Pen	Erro	Pontos	NoPC	AtePC	
mp	2	6.430	09:18:56	09:18:54	0	2s	-0	6º	6º	
mp	5	0.560	09:21:34	09:21:32	0	2s	-0	5º	5º	
mp	6	3.900	09:26:01	09:25:58	0	3s	-0	5º	4º	
mp	7	5.500	09:28:26	09:28:29	0	3s	+0	3º	3º	
mp	9	0.150	09:32:27	09:32:28	0	1s	+0	6º	3º	
mp	10	2.150	09:35:52	09:35:55	0	3s	+0	6º	3º	
mp	11	3.410	09:38:10	09:38:13	0	3s	+0	4º	2º	
mp	13	0.180	09:41:39	09:41:39	0	0s	+0	4º	2º	
mp	17	2.250	09:47:07	09:47:10	0	3s	+0	3º	1º	
mp	18	2.800	09:48:46	09:48:49	0	3s	+0	2º	1º	
mp	18	3.500	09:50:52	09:50:52	0	0s	+0	2º	1º	
mp	18	4.140	09:52:47	09:52:48	0	1s	+0	3º	1º	
mp	23	0.110	10:04:48	10:04:47	0	1s	-0	4º	1º	
mp	24	0.530	10:06:04	10:06:20	0	16s	+13	3º	1º	
mp	25	1.420	10:09:14	10:09:32	0	18s	+15	2º	1º	
mp	27	2.410	10:11:52	10:12:05	0	13s	+10	2º	1º	
mp	28	2.930	10:13:19	10:13:37	0	18s	+15	2º	1º	
mp	28	4.260	10:16:56	10:17:10	0	14s	+11	2º	1º	
mp	29	4.700	10:18:23	10:18:43	0	20s	+17	2º	1º	
mp	34	0.710	10:43:30	10:43:27	0	3s	-0	5º	1º	
mp	37	2.550	10:48:21	10:48:28	0	7s	+4	6º	1º	
mp	37	4.810	10:52:07	10:52:10	0	3s	+0	6º	1º	
mp	39	0.140	10:57:18	10:57:21	0	3s	+0	5º	1º	
mp	40	0.830	10:59:11	10:59:12	0	1s	+0	3º	1º	
mp	41	1.550	11:00:58	11:01:12	0	14s	+11	1º	1º	
mp	41	2.640	11:02:53	11:03:02	0	9s	+6	1º	1º	
mp	43	4.260	11:08:51	11:09:17	0	26s	+23	5º	1º	
mp	44	0.800	11:14:07	11:14:06	0	1s	-0	6º	1º	
mp	44	2.250	11:16:32	11:16:27	0	5s	-6	1º	1º	
mp	46	3.250	11:18:20	11:18:23	0	3s	+0	4º	1º	
mp	46	3.820	11:19:39	11:19:38	0	1s	-0	5º	1º	
mp	48	5.800	11:24:25	11:24:44	0	19s	+16	6º	1º	
mp	50	1.140	11:33:17	11:33:19	0	2s	+0	6º	1º	
mp	50	2.590	11:35:42	11:35:40	0	2s	-0	1º	1º	
mp	52	3.590	11:37:31	11:37:31	0	0s	+0	5º	1º	
mp	52	4.160	11:38:49	11:38:49	0	0s	+0	6º	1º	
mp	53	6.340	11:44:36	11:44:55	0	19s	+16	5º	1º	
mp	54	7.010	11:46:26	11:46:44	0	18s	+15	3º	1º	
mp	56	1.550	11:52:58	11:53:05	0	7s	+4	6º	1º	
mp	61	0.850	11:59:46	11:59:47	0	1s	+0	4º	1º	
mp	64	6.090	12:08:20	12:08:28	0	8s	+5	6º	1º	
mp	74	0.810	12:43:59	12:44:00	0	1s	+0	5º	1º	
mp	77	0.360	12:53:18	12:53:17	0	1s	-0	3º	1º	
mp	77	1.450	12:55:21	12:55:28	0	7s	+4	6º	1º	
mp	78	3.510	12:58:26	12:58:28	0	2s	+0	5º	1º	
mp	79	0.300	13:04:48	13:04:50	0	2s	+0	5º	1º	
mp	81	4.567	13:11:22	13:11:24	0	2s	+0	4º	1º	
mp	84	2.660	13:18:29	13:18:31	0	2s	+0	6º	1º	

0	Pen	0	PCZ	31	Total PP	191	Col. Final	1º
---	-----	---	-----	----	----------	-----	------------	----

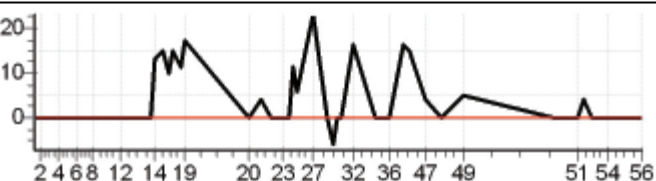

Performance Individual

7/19

32		32 / Levi Tesch								
5°		Cat / NL / Largada		OVER40 / 6 / 09:13:00						
		Afonso Claudio								
Tip	Trc	KmPC	Ideal	Passagem	Pen	Erro	Pontos	NoPC	AtePC	
mp	2	6.430	09:21:26	09:21:24	0	2s	-0	1°	1°	
mp	5	0.560	09:24:04	09:24:01	0	3s	-0	1°	1°	
mp	6	3.900	09:28:31	09:28:27	0	4s	-3	6°	6°	
mp	7	5.500	09:30:56	09:31:04	0	8s	+5	6°	6°	
mp	9	0.150	09:34:57	09:34:57	0	0s	+0	1°	6°	
mp	10	2.150	09:38:22	09:38:20	0	2s	-0	1°	6°	
mp	11	3.410	09:40:40	09:40:36	0	4s	-3	5°	6°	
mp	13	0.180	09:44:09	09:44:12	0	3s	+0	1°	6°	
mp	17	2.250	09:49:37	09:52:56	0	3m19s	+196	6°	6°	
mp	18	2.800	09:51:16	09:54:07	0	2m51s	+168	5°	6°	
mp	18	3.500	09:53:22	09:56:23	0	3m01s	+178	5°	5°	
mp	18	4.140	09:55:17	09:58:11	0	2m54s	+171	5°	5°	
mp	23	0.110	10:07:18	10:07:17	0	1s	-0	1°	5°	
mp	24	0.530	10:08:34	10:09:03	0	29s	+26	5°	5°	
mp	25	1.420	10:11:44	10:12:22	0	38s	+35	3°	5°	
mp	27	2.410	10:14:22	10:15:15	0	53s	+50	4°	5°	
mp	28	2.930	10:15:49	10:17:00	0	1m11s	+68	4°	5°	
mp	28	4.260	10:19:26	10:20:22	0	56s	+53	4°	5°	
mp	29	4.700	10:20:53	10:22:19	0	1m26s	+83	4°	5°	
mp	34	0.710	10:46:00	10:45:57	0	3s	-0	1°	5°	
mp	37	2.550	10:50:51	10:50:56	0	5s	+2	2°	5°	
mp	37	4.810	10:54:37	10:54:36	0	1s	-0	1°	5°	
mp	39	0.140	10:59:48	10:59:47	0	1s	-0	1°	5°	
mp	40	0.830	11:01:41	11:01:45	0	4s	+1	4°	5°	
mp	41	1.550	11:03:28	11:03:58	0	30s	+27	5°	5°	
mp	41	2.640	11:05:23	11:05:54	0	31s	+28	5°	5°	
mp	43	4.260	11:11:21	11:11:46	0	25s	+22	4°	5°	
mp	44	0.800	11:16:37	11:16:35	0	2s	-0	1°	5°	
mp	44	2.250	11:19:02	11:18:55	0	7s	-12	5°	5°	
mp	46	3.250	11:20:50	11:20:47	0	3s	-0	1°	5°	
mp	46	3.820	11:22:09	11:22:04	0	5s	-6	6°	5°	
mp	48	5.800	11:26:55	11:27:07	0	12s	+9	4°	5°	
mp	50	1.140	11:35:47	11:35:45	0	2s	-0	1°	5°	
mp	50	2.590	11:38:12	11:38:06	0	6s	-9	4°	5°	
mp	52	3.590	11:40:01	11:39:59	0	2s	-0	1°	5°	
mp	52	4.160	11:41:19	11:41:19	0	0s	+0	1°	5°	
mp	53	6.340	11:47:06	11:47:24	0	18s	+15	3°	5°	
mp	54	7.010	11:48:56	11:49:45	0	49s	+46	5°	5°	
mp	56	1.550	11:55:28	11:55:31	0	3s	+0	1°	5°	
mp	61	0.850	12:02:16	12:02:20	0	4s	+1	5°	5°	
mp	64	6.090	12:10:50	12:10:58	0	8s	+5	4°	5°	
mp	74	0.810	12:46:29	12:46:30	0	1s	+0	1°	5°	
mp	77	0.360	12:55:48	12:55:41	0	7s	-12	6°	5°	
mp	77	1.450	12:57:51	12:57:58	0	7s	+4	5°	5°	
mp	78	3.510	13:00:56	13:00:53	0	3s	-0	1°	5°	
mp	79	0.300	13:07:18	13:07:20	0	2s	+0	1°	5°	
mp	81	4.567	13:13:52	13:13:54	0	2s	+0	1°	5°	
mp	84	2.660	13:20:59	13:20:57	0	2s	-0	1°	5°	
2	Pen	0	PCZ	20	Total PP	1238	Col. Final	5°		

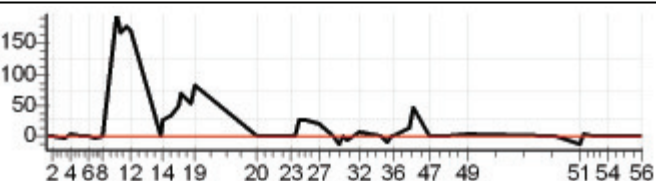

Performance Individual

7/19

33		33 / Macksandre Paganini Boldrini								
10º		Cat / NL / Largada		JUNIOR / 3 / 09:21:00						
		Alfredo Chaves								
Tip	Trc	KmPC	Ideal	Passagem	Pen	Erro	Pontos	NoPC	AtePC	
mp	2	6.430	09:29:26	09:29:24	0	2s	-0	7º	7º	
mp	5	0.560	09:32:04	09:32:05	0	1s	+0	3º	3º	
mp	6	3.900	09:36:34	09:36:32	0	2s	-0	7º	3º	
mp	7	5.500	09:39:07	09:39:08	0	1s	+0	2º	1º	
mp	9	0.150	09:43:10	09:43:12	0	2s	+0	7º	1º	
mp	10	2.150	09:46:48	09:46:48	0	0s	+0	5º	1º	
mp	11	3.410	09:49:15	09:49:12	0	3s	-0	5º	1º	
mp	13	0.180	09:52:54	09:53:07	0	13s	+10	9º	5º	
mp	17	2.250	09:58:38	10:02:29	0	3m51s	+228	7º	7º	
mp	18	2.800	10:00:21	10:03:34	0	3m13s	+190	7º	7º	
mp	18	3.500	10:02:27	10:05:52	0	3m25s	+202	6º	7º	
mp	18	4.140	10:04:22	10:07:43	0	3m21s	+198	6º	7º	
mp	23	0.110	10:15:41	10:15:35	0	6s	-9	5º	7º	
mp	24	0.530	10:17:02	10:17:39	0	37s	+34	6º	7º	
mp	25	1.420	10:20:16	10:23:30	0	3m14s	+191	4º	6º	
mp	27	2.410	10:23:10	10:26:27	0	3m17s	+194	3º	6º	
mp	28	2.930	10:24:45	10:28:15	0	3m30s	+207	3º	6º	
mp	28	4.260	10:28:45	10:31:31	0	2m46s	+163	3º	5º	
mp	29	4.700	10:30:12	10:33:07	0	2m55s	+172	3º	5º	
mp	34	0.710	10:54:19	10:54:18	0	1s	-0	4º	5º	
mp	37	2.550	10:59:14	10:59:16	0	2s	+0	1º	5º	
mp	37	4.810	11:03:00	11:03:00	0	0s	+0	2º	5º	
mp	39	0.140	11:08:25	11:09:23	0	58s	+55	8º	5º	
mp	40	0.830	11:10:29	11:11:19	0	50s	+47	7º	5º	
mp	41	1.550	11:12:25	11:14:42	0	2m17s	+134	7º	5º	
mp	41	2.640	11:14:28	11:17:19	0	2m51s	+168	7º	6º	
mp	43	4.260	11:19:31		0		+1800	11º	6º	
mp	44	0.800	11:25:04		0		+1800	11º	6º	
mp	44	2.250	11:27:37		0		+1800	11º	7º	
mp	46	3.250	11:29:28		0		+1800	11º	9º	
mp	46	3.820	11:30:53		0		+1800	11º	10º	
mp	48	5.800	11:36:03		0		+1800	11º	10º	
mp	50	1.140	11:44:55		0		+1800	11º	10º	
mp	50	2.590	11:47:20		0		+1800	11º	10º	
mp	52	3.590	11:49:09		0		+1800	11º	10º	
mp	52	4.160	11:50:35		0		+1800	11º	10º	
mp	53	6.340	11:56:56		0		+1800	11º	10º	
mp	54	7.010	11:58:57		0		+1800	11º	10º	
mp	56	1.550	12:05:43		0		+1800	11º	10º	
mp	61	0.850	12:12:46		0		+1800	11º	10º	
mp	64	6.090	12:21:32		0		+1800	11º	10º	
mp	74	0.810	12:56:24		0		+1800	11º	10º	
mp	77	0.360	13:06:10		0		+1800	11º	10º	
mp	77	1.450	13:08:21		0		+1800	11º	10º	
mp	78	3.510	13:11:36		0		+1800	11º	10º	
mp	79	0.300	13:18:17		0		+1800	11º	10º	
mp	81	4.567	13:25:05		0		+1800	11º	10º	
mp	84	2.660	13:32:13		0		+1800	11º	10º	
3	Pen	0	PCZ	10	Total PP	41802	Col. Final	10º		

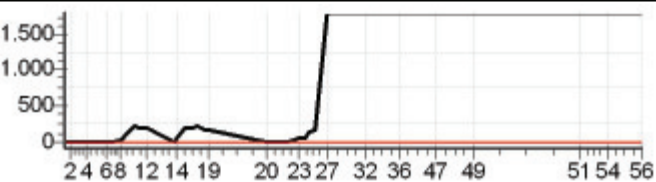

Performance Individual

7.19

35		35 / Wagner Guimaraes (Vava)							
4º		Cat / NL / Largada OVER40 / 5 / 09:12:30							
		Santa Maria de Jetiba							
Tip	Trc	KmPC	Ideal	Passagem	Pen	Erro	Pontos	NoPC	AtePC
mp	2	6.430	09:20:56	09:20:58	0	2s	+0	2º	2º
mp	5	0.560	09:23:34	09:23:35	0	1s	+0	2º	2º
mp	6	3.900	09:28:01	09:27:59	0	2s	-0	1º	1º
mp	7	5.500	09:30:26	09:30:31	0	5s	+2	5º	4º
mp	9	0.150	09:34:27	09:34:28	0	1s	+0	2º	4º
mp	10	2.150	09:37:52	09:37:55	0	3s	+0	2º	4º
mp	11	3.410	09:40:10	09:40:11	0	1s	+0	1º	3º
mp	13	0.180	09:43:39	09:43:43	0	4s	+1	5º	4º
mp	17	2.250	09:49:07	09:49:09	0	2s	+0	1º	3º
mp	18	2.800	09:50:46	09:50:50	0	4s	+1	3º	3º
mp	18	3.500	09:52:52	09:52:57	0	5s	+2	3º	3º
mp	18	4.140	09:54:47	09:54:44	0	3s	-0	1º	3º
mp	23	0.110	10:06:48	10:06:47	0	1s	-0	2º	2º
mp	24	0.530	10:08:04	10:10:31	0	2m27s	+144	6º	4º
mp	25	1.420	10:11:14	10:13:40	0	2m26s	+143	6º	4º
mp	27	2.410	10:13:52	10:16:16	0	2m24s	+141	6º	4º
mp	28	2.930	10:15:19	10:17:56	0	2m37s	+154	6º	4º
mp	28	4.260	10:18:56	10:21:18	0	2m22s	+139	6º	4º
mp	29	4.700	10:20:23	10:22:48	0	2m25s	+142	6º	4º
mp	34	0.710	10:45:30	10:45:30	0	0s	+0	2º	4º
mp	37	2.550	10:50:21	10:50:25	0	4s	+1	1º	4º
mp	37	4.810	10:54:07	10:54:09	0	2s	+0	2º	4º
mp	39	0.140	10:59:18	10:59:16	0	2s	-0	2º	4º
mp	40	0.830	11:01:11	11:01:09	0	2s	-0	1º	4º
mp	41	1.550	11:02:58	11:03:19	0	21s	+18	3º	4º
mp	41	2.640	11:04:53	11:05:07	0	14s	+11	2º	4º
mp	43	4.260	11:10:51	11:11:18	0	27s	+24	6º	4º
mp	44	0.800	11:16:07	11:16:06	0	1s	-0	2º	4º
mp	44	2.250	11:18:32	11:18:26	0	6s	-9	2º	4º
mp	46	3.250	11:20:20	11:20:28	0	8s	+5	6º	4º
mp	46	3.820	11:21:39	11:21:39	0	0s	+0	1º	4º
mp	48	5.800	11:26:25	11:26:26	0	1s	+0	1º	4º
mp	50	1.140	11:35:17	11:35:14	0	3s	-0	2º	4º
mp	50	2.590	11:37:42	11:37:37	0	5s	-6	2º	4º
mp	52	3.590	11:39:31	11:39:28	0	3s	-0	2º	4º
mp	52	4.160	11:40:49	11:40:50	0	1s	+0	2º	4º
mp	53	6.340	11:46:36	11:46:55	0	19s	+16	4º	4º
mp	54	7.010	11:48:26	11:48:44	0	18s	+15	2º	4º
mp	56	1.550	11:54:58	11:55:02	0	4s	+1	4º	4º
mp	61	0.850	12:01:46	12:01:50	0	4s	+1	6º	4º
mp	64	6.090	12:10:20	12:10:28	0	8s	+5	5º	4º
mp	74	0.810	12:45:59	12:45:59	0	0s	+0	2º	4º
mp	77	0.360	12:55:18	12:55:15	0	3s	-0	1º	4º
mp	77	1.450	12:57:21	12:57:22	0	1s	+0	1º	4º
mp	78	3.510	13:00:26	13:00:26	0	0s	+0	2º	4º
mp	79	0.300	13:06:48	13:06:49	0	1s	+0	2º	4º
mp	81	4.567	13:13:22	13:13:24	0	2s	+0	2º	4º
mp	84	2.660	13:20:29	13:20:29	0	0s	+0	2º	4º

5	Pen	0	PCZ	26	Total PP	981	Col. Final	4º
----------	-----	---	-----	----	----------	-----	------------	----

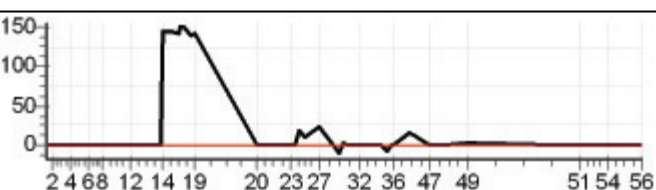

Performance Individual

7.19

36		36 / Edimar Jose dos Santos								
13°		Cat / NL / Largada		NOVATO / 24 / 09:39:00						
		Nova Venecia								
Tip	Trc	KmPC	Ideal	Passagem	Pen	Erro	Pontos	NoPC	AtePC	
mp	2	6.430	09:47:26	09:47:24	0	2s	-0	1°	1°	
mp	5	0.560	09:50:04	09:50:05	0	1s	+0	1°	1°	
mp	6	3.900	09:54:47	09:54:48	0	1s	+0	1°	1°	
mp	7	5.500	09:57:29	09:57:44	0	15s	+12	19°	16°	
mp	9	0.150	10:01:45	10:01:48	0	3s	+0	1°	16°	
mp	10	2.150	10:05:36	10:05:38	0	2s	+0	1°	16°	
mp	11	3.410	10:08:12	10:08:12	0	0s	+0	1°	14°	
mp	13	0.180	10:11:52	10:12:21	0	29s	+26	17°	16°	
mp	17	2.250	10:18:14	10:18:39	0	25s	+22	9°	11°	
mp	18	2.800	10:20:09	10:19:57	0	12s	-27	11°	11°	
mp	18	3.500	10:22:29	10:22:55	0	26s	+23	6°	10°	
mp	18	4.140	10:24:37	10:24:48	0	11s	+8	4°	10°	
mp	23	0.110	10:35:04	10:39:10	0	4m06s	+243	18°	10°	
mp	24	0.530	10:36:35	10:42:23	0	5m48s	+345	18°	12°	
mp	25	1.420	10:40:17	10:46:34	0	6m17s	+374	18°	14°	
mp	27	2.410	10:43:30	10:51:05	0	7m35s	+452	16°	13°	
mp	28	2.930	10:45:16	10:52:59	0	7m43s	+460	16°	12°	
mp	28	4.260	10:49:42	10:56:32	0	6m50s	+407	16°	13°	
mp	29	4.700	10:51:20	10:58:35	0	7m15s	+432	16°	13°	
mp	34	0.710	11:13:43	11:13:44	0	1s	+0	1°	13°	
mp	37	2.550	11:17:45	11:17:55	0	10s	+7	15°	13°	
mp	37	4.810	11:21:44	11:21:47	0	3s	+0	1°	13°	
mp	39	0.140	11:27:18	11:27:14	0	4s	-3	9°	13°	
mp	40	0.830	11:29:36	11:29:26	0	10s	-21	12°	13°	
mp	41	1.550	11:31:44	11:32:03	0	19s	+16	5°	13°	
mp	41	2.640	11:33:46	11:34:17	0	31s	+28	12°	13°	
mp	43	4.260	11:37:56	11:38:25	0	29s	+26	10°	13°	
mp	44	0.800	11:43:42	11:43:41	0	1s	-0	1°	13°	
mp	44	2.250	11:46:15	11:46:13	0	2s	-0	1°	13°	
mp	46	3.250	11:48:12	11:48:10	0	2s	-0	1°	13°	
mp	46	3.820	11:49:45	11:49:37	0	8s	-15	18°	13°	
mp	48	5.800	11:55:25	11:55:39	0	14s	+11	12°	13°	
mp	50	1.140	12:03:51	12:03:50	0	1s	-0	1°	13°	
mp	50	2.590	12:06:25	12:06:21	0	4s	-3	5°	13°	
mp	52	3.590	12:08:22	12:08:17	0	5s	-6	15°	13°	
mp	52	4.160	12:09:55	12:09:55	0	0s	+0	1°	13°	
mp	53	6.340	12:16:58	12:17:06	0	8s	+5	14°	13°	
mp	54	7.010	12:19:13	12:19:31	0	18s	+15	10°	13°	
mp	56	1.550	12:25:14	12:25:16	0	2s	+0	1°	13°	
mp	61	0.850	12:32:20	12:32:21	0	1s	+0	1°	13°	
mp	64	6.090	12:41:13	12:41:30	0	17s	+14	12°	13°	
mp	74	0.810	13:15:36	13:15:53	0	17s	+14	15°	13°	
mp	77	0.360	13:25:39	13:25:34	0	5s	-6	16°	13°	
mp	77	1.450	13:27:59	13:27:59	0	0s	+0	1°	13°	
mp	78	3.510	13:31:25	13:31:26	0	1s	+0	1°	13°	
mp	79	0.300	13:38:26	13:38:29	0	3s	+0	1°	13°	
mp	81	4.567	13:45:25	13:45:27	0	2s	+0	1°	13°	
mp	84	2.660	13:52:35	13:52:36	0	1s	+0	1°	13°	
6	Pen	0	PCZ	20	Total PP	3021	Col. Final	13°		

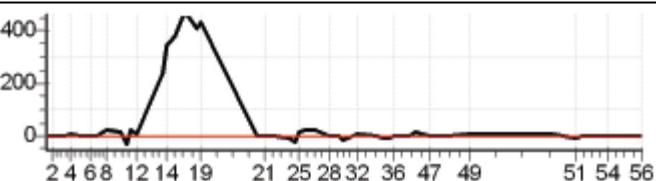

Performance Individual

7/19

41		41 / Valter Luiz Pigati							
2º		Cat / NL / Largada		OVER50 / 1 / 09:15:00					
		Sao Mateus							
Tip	Trc	KmPC	Ideal	Passagem	Pen	Erro	Pontos	NoPC	AtePC
mp	2	6.430	09:23:26	09:23:30	0	4s	+1	4º	4º
mp	5	0.560	09:26:04	09:26:05	0	1s	+0	4º	4º
mp	6	3.900	09:30:34	09:30:34	0	0s	+0	5º	3º
mp	7	5.500	09:33:07	09:33:25	0	18s	+15	5º	3º
mp	9	0.150	09:37:10	09:37:13	0	3s	+0	3º	3º
mp	10	2.150	09:40:48	09:40:54	0	6s	+3	6º	3º
mp	11	3.410	09:43:15	09:43:14	0	1s	-0	4º	3º
mp	13	0.180	09:46:54	09:46:59	0	5s	+2	2º	2º
mp	17	2.250	09:52:38	09:52:55	0	17s	+14	1º	1º
mp	18	2.800	09:54:21	09:54:29	0	8s	+5	1º	1º
mp	18	3.500	09:56:27	09:56:48	0	21s	+18	2º	1º
mp	18	4.140	09:58:22	09:58:36	0	14s	+11	2º	1º
mp	23	0.110	10:09:41	10:09:43	0	2s	+0	5º	1º
mp	24	0.530	10:11:02	10:11:26	0	24s	+21	3º	1º
mp	25	1.420	10:14:16	10:19:32	0	5m16s	+313	6º	2º
mp	27	2.410	10:17:10	10:22:15	0	5m05s	+302	5º	2º
mp	28	2.930	10:18:45	10:25:28	0	6m43s	+400	5º	4º
mp	28	4.260	10:22:45	10:28:50	0	6m05s	+362	5º	5º
mp	29	4.700	10:24:12	10:31:01	0	6m49s	+406	5º	5º
mp	34	0.710	10:48:19	10:48:19	0	0s	+0	7º	5º
mp	37	2.550	10:53:14	10:51:58	0	1m16s	-219	7º	5º
mp	37	4.810	10:57:00	10:57:05	0	5s	+2	3º	4º
mp	39	0.140	11:02:25	11:02:23	0	2s	-0	4º	4º
mp	40	0.830	11:04:29	11:04:23	0	6s	-9	2º	4º
mp	41	1.550	11:06:25	11:07:46	0	1m21s	+78	5º	4º
mp	41	2.640	11:08:28	11:09:42	0	1m14s	+71	5º	4º
mp	43	4.260	11:13:31	11:13:56	0	25s	+22	2º	4º
mp	44	0.800	11:19:04	11:19:05	0	1s	+0	2º	4º
mp	44	2.250	11:21:37	11:21:35	0	2s	-0	3º	4º
mp	46	3.250	11:23:28	11:23:36	0	8s	+5	4º	4º
mp	46	3.820	11:24:53	11:24:52	0	1s	-0	4º	4º
mp	48	5.800	11:30:03	11:30:13	0	10s	+7	1º	4º
mp	50	1.140	11:38:55	11:38:56	0	1s	+0	4º	3º
mp	50	2.590	11:41:20	11:41:17	0	3s	-0	2º	3º
mp	52	3.590	11:43:09	11:43:11	0	2s	+0	4º	3º
mp	52	4.160	11:44:35	11:44:34	0	1s	-0	3º	3º
mp	53	6.340	11:50:56	11:51:13	0	17s	+14	3º	3º
mp	54	7.010	11:52:57	11:53:22	0	25s	+22	3º	3º
mp	56	1.550	11:59:43	11:59:50	0	7s	+4	4º	3º
mp	61	0.850	12:06:46	12:06:49	0	3s	+0	3º	3º
mp	64	6.090	12:15:32	12:15:48	0	16s	+13	4º	3º
mp	74	0.810	12:50:24	12:51:02	0	38s	+35	5º	3º
mp	77	0.360	13:00:10	13:00:10	0	0s	+0	3º	3º
mp	77	1.450	13:02:21	13:02:26	0	5s	+2	2º	3º
mp	78	3.510	13:05:36	13:05:39	0	3s	+0	2º	3º
mp	79	0.300	13:12:17	13:12:22	0	5s	+2	1º	3º
mp	81	4.567	13:19:05	13:19:13	0	8s	+5	3º	3º
mp	84	2.660	13:26:13	13:26:17	0	4s	+1	3º	2º

1	Pen	0	PCZ	17	Total PP	2384	Col. Final	2º
---	-----	---	-----	----	----------	------	------------	----

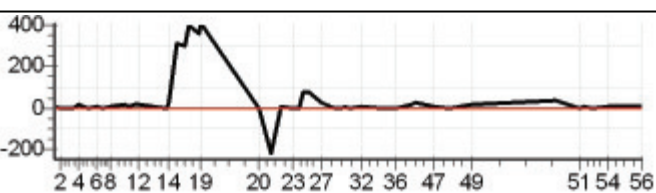

Performance Individual

7.19

43		43 / Romulo Calegari Queiroz							
NC		Cat / NL / Largada JUNIOR / 11 / 09:25:00							
		Nova Venecia							
Tip	Trc	KmPC	Ideal	Passagem	Pen	Erro	Pontos	NoPC	AtePC
mp	2	6.430	09:33:26	09:33:27	0	1s	+0	2°	2°
mp	5	0.560	09:36:04	09:36:05	0	1s	+0	1°	1°
mp	6	3.900	09:40:34	09:40:35	0	1s	+0	2°	1°
mp	7	5.500	09:43:07	09:43:15	0	8s	+5	6°	4°
mp	9	0.150	09:47:10	09:47:12	0	2s	+0	2°	4°
mp	10	2.150	09:50:48	09:50:48	0	0s	+0	1°	4°
mp	11	3.410	09:53:15	09:53:16	0	1s	+0	1°	4°
mp	13	0.180	09:56:54	09:56:57	0	3s	+0	2°	3°
mp	17	2.250	10:02:38	10:04:32	0	1m54s	+111	4°	4°
mp	18	2.800	10:04:21	10:06:25	0	2m04s	+121	4°	4°
mp	18	3.500	10:06:27	10:09:03	0	2m36s	+153	4°	4°
mp	18	4.140	10:08:22	10:11:08	0	2m46s	+163	4°	4°
mp	23	0.110	10:19:41	10:18:30	0	1m11s	-204	9°	5°
mp	24	0.530	10:21:02	10:22:11	0	1m09s	+66	7°	6°
mp	25	1.420	10:24:16	10:29:14	0	4m58s	+295	7°	7°
mp	27	2.410	10:27:10	10:32:12	0	5m02s	+299	7°	7°
mp	28	2.930	10:28:45	10:34:33	0	5m48s	+345	7°	7°
mp	28	4.260	10:32:45	10:38:29	0	5m44s	+341	7°	7°
mp	29	4.700	10:34:12	10:41:29	0	7m17s	+434	7°	7°
mp	34	0.710	10:58:19		0		+1800	11°	7°
mp	37	2.550	11:03:14		0		+1800	11°	7°
mp	37	4.810	11:07:00		0		+1800	11°	8°
mp	39	0.140	11:12:25		0		+1800	11°	11°
mp	40	0.830	11:14:29		0		+1800	11°	11°
mp	41	1.550	11:16:25		0		+1800	11°	11°
mp	41	2.640	11:18:28		0		+1800	11°	11°
mp	43	4.260	11:23:31		0		+1800	10°	11°
mp	44	0.800	11:29:04		0		+1800	10°	11°
mp	44	2.250	11:31:37		0		+1800	10°	11°
mp	46	3.250	11:33:28		0		+1800	10°	11°
mp	46	3.820	11:34:53		0		+1800	10°	11°
mp	48	5.800	11:40:03		0		+1800	10°	11°
mp	50	1.140	11:48:55		0		+1800	10°	11°
mp	50	2.590	11:51:20		0		+1800	10°	11°
mp	52	3.590	11:53:09		0		+1800	10°	11°
mp	52	4.160	11:54:35		0		+1800	10°	11°
mp	53	6.340	12:00:56		0		+1800	10°	11°
mp	54	7.010	12:02:57		0		+1800	10°	11°
mp	56	1.550	12:09:43		0		+1800	10°	11°
mp	61	0.850	12:16:46		0		+1800	10°	11°
mp	64	6.090	12:25:32		0		+1800	10°	11°
mp	74	0.810	13:00:24		0		+1800	10°	11°
mp	77	0.360	13:10:10		0		+1800	10°	11°
mp	77	1.450	13:12:21		0		+1800	10°	11°
mp	78	3.510	13:15:36		0		+1800	10°	11°
mp	79	0.300	13:22:17		0		+1800	10°	11°
mp	81	4.567	13:29:05		0		+1800	10°	11°
mp	84	2.660	13:36:13		0		+1800	10°	11°

3	Pen	0	PCZ	7	Total PP	54737	Col. Final	NC
---	-----	---	-----	---	----------	-------	------------	----

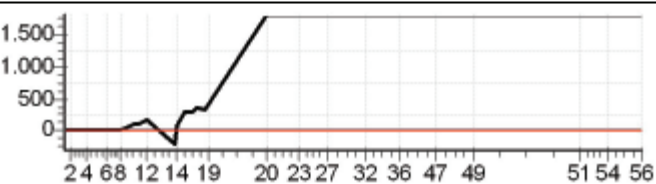

Performance Individual

7/19

44		44 / Weliton Mattedi (bill)							
		Cat / NL / Largada		JUNIOR / 4 / 09:21:30					
4º		Nova Venécia							
Tip	Trc	KmPC	Ideal	Passagem	Pen	Erro	Pontos	NoPC	AtePC
mp	2	6.430	09:29:56	09:29:56	0	0s	+0	6º	6º
mp	5	0.560	09:32:34	09:32:38	0	4s	+1	6º	6º
mp	6	3.900	09:37:04	09:37:05	0	1s	+0	6º	6º
mp	7	5.500	09:39:37	09:39:49	0	12s	+9	9º	7º
mp	9	0.150	09:43:40	09:43:42	0	2s	+0	6º	7º
mp	10	2.150	09:47:18	09:47:22	0	4s	+1	9º	8º
mp	11	3.410	09:49:45	09:49:46	0	1s	+0	4º	7º
mp	13	0.180	09:53:24	09:53:32	0	8s	+5	8º	8º
mp	17	2.250	09:59:08	10:02:29	0	3m21s	+198	6º	6º
mp	18	2.800	10:00:51	10:03:35	0	2m44s	+161	6º	6º
mp	18	3.500	10:02:57	10:06:11	0	3m14s	+191	5º	6º
mp	18	4.140	10:04:52	10:07:51	0	2m59s	+176	5º	5º
mp	23	0.110	10:16:11	10:16:07	0	4s	-3	3º	4º
mp	24	0.530	10:17:32	10:17:47	0	15s	+12	1º	4º
mp	25	1.420	10:20:46	10:23:48	0	3m02s	+179	3º	5º
mp	27	2.410	10:23:40	10:26:37	0	2m57s	+174	2º	4º
mp	28	2.930	10:25:15	10:28:19	0	3m04s	+181	2º	4º
mp	28	4.260	10:29:15	10:31:39	0	2m24s	+141	2º	4º
mp	29	4.700	10:30:42	10:33:22	0	2m40s	+157	2º	4º
mp	34	0.710	10:54:49	10:54:50	0	1s	+0	3º	4º
mp	37	2.550	10:59:44	10:59:51	0	7s	+4	6º	4º
mp	37	4.810	11:03:30	11:03:34	0	4s	+1	5º	4º
mp	39	0.140	11:08:55	11:08:55	0	0s	+0	3º	4º
mp	40	0.830	11:10:59	11:10:59	0	0s	+0	2º	4º
mp	41	1.550	11:12:55	11:13:17	0	22s	+19	3º	4º
mp	41	2.640	11:14:58	11:15:16	0	18s	+15	3º	4º
mp	43	4.260	11:20:01	11:20:36	0	35s	+32	6º	4º
mp	44	0.800	11:25:34	11:25:32	0	2s	-0	4º	4º
mp	44	2.250	11:28:07	11:28:01	0	6s	-9	5º	4º
mp	46	3.250	11:29:58	11:29:57	0	1s	-0	3º	4º
mp	46	3.820	11:31:23	11:31:17	0	6s	-9	7º	4º
mp	48	5.800	11:36:33	11:36:45	0	12s	+9	2º	4º
mp	50	1.140	11:45:25	11:45:25	0	0s	+0	4º	4º
mp	50	2.590	11:47:50	11:47:47	0	3s	-0	2º	4º
mp	52	3.590	11:49:39	11:49:36	0	3s	-0	4º	4º
mp	52	4.160	11:51:05	11:50:56	0	9s	-18	6º	4º
mp	53	6.340	11:57:26	11:57:37	0	11s	+8	2º	4º
mp	54	7.010	11:59:27	11:59:48	0	21s	+18	3º	4º
mp	56	1.550	12:06:13	12:06:19	0	6s	+3	6º	4º
mp	61	0.850	12:13:16	12:13:19	0	3s	+0	3º	4º
mp	64	6.090	12:22:02	12:22:14	0	12s	+9	5º	4º
mp	74	0.810	12:56:54	12:56:58	0	4s	+1	6º	4º
mp	77	0.360	13:06:40	13:06:38	0	2s	-0	4º	4º
mp	77	1.450	13:08:51	13:08:55	0	4s	+1	3º	4º
mp	78	3.510	13:12:06	13:12:05	0	1s	-0	3º	4º
mp	79	0.300	13:18:47	13:18:50	0	3s	+0	2º	4º
mp	81	4.567	13:25:35	13:25:45	0	10s	+7	5º	4º
mp	84	2.660	13:32:43	13:32:44	0	1s	+0	3º	4º
4	Pen	0	PCZ	17	Total PP	1752	Col. Final	4º	

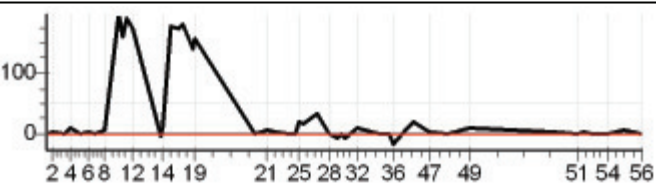

Performance Individual

7/19

47 / Luiz Alberto Croce									
Cat / NL / Largada OVER50 / 4 / 09:16:30									
7° Ibiracu									
Tip	Trc	KmPC	Ideal	Passagem	Pen	Erro	Pontos	NoPC	AtePC
mp	2	6.430	09:24:56	09:24:58	0	2s	+0	1°	1°
mp	5	0.560	09:27:34	09:27:32	0	2s	-0	1°	1°
mp	6	3.900	09:32:04	09:32:03	0	1s	-0	3°	1°
mp	7	5.500	09:34:37	09:34:53	0	16s	+13	4°	2°
mp	9	0.150	09:38:40	09:38:44	0	4s	+1	5°	2°
mp	10	2.150	09:42:18	09:42:23	0	5s	+2	5°	2°
mp	11	3.410	09:44:45	09:44:45	0	0s	+0	2°	2°
mp	13	0.180	09:48:24	09:48:35	0	11s	+8	3°	3°
mp	17	2.250	09:54:08	09:57:34	0	3m26s	+203	4°	4°
mp	18	2.800	09:55:51	09:58:47	0	2m56s	+173	4°	4°
mp	18	3.500	09:57:57	10:01:10	0	3m13s	+190	4°	4°
mp	18	4.140	09:59:52	10:03:06	0	3m14s	+191	4°	4°
mp	23	0.110	10:11:11	10:11:15	0	4s	+1	6°	4°
mp	24	0.530	10:12:32	10:13:06	0	34s	+31	4°	4°
mp	25	1.420	10:15:46	10:16:39	0	53s	+50	3°	4°
mp	27	2.410	10:18:40	10:19:35	0	55s	+52	3°	3°
mp	28	2.930	10:20:15	10:21:37	0	1m22s	+79	2°	3°
mp	28	4.260	10:24:15	10:25:25	0	1m10s	+67	3°	3°
mp	29	4.700	10:25:42	10:27:18	0	1m36s	+93	3°	2°
mp	34	0.710	10:49:49	10:49:50	0	1s	+0	4°	2°
mp	37	2.550	10:54:44	10:54:50	0	6s	+3	2°	2°
mp	37	4.810	10:58:30	11:19:06	0	20m36s	+1800	7°	5°
mp	39	0.140	11:03:55		0		+1800	7°	5°
mp	40	0.830	11:05:59		0		+1800	7°	6°
mp	41	1.550	11:07:55		0		+1800	7°	7°
mp	41	2.640	11:09:58		0		+1800	7°	7°
mp	43	4.260	11:15:01		0		+1800	7°	7°
mp	44	0.800	11:20:34		0		+1800	7°	7°
mp	44	2.250	11:23:07		0		+1800	7°	7°
mp	46	3.250	11:24:58		0		+1800	7°	7°
mp	46	3.820	11:26:23		0		+1800	7°	7°
mp	48	5.800	11:31:33		0		+1800	7°	7°
mp	50	1.140	11:40:25		0		+1800	7°	7°
mp	50	2.590	11:42:50		0		+1800	7°	7°
mp	52	3.590	11:44:39		0		+1800	7°	7°
mp	52	4.160	11:46:05		0		+1800	7°	7°
mp	53	6.340	11:52:26		0		+1800	7°	7°
mp	54	7.010	11:54:27		0		+1800	7°	7°
mp	56	1.550	12:01:13		0		+1800	7°	7°
mp	61	0.850	12:08:16		0		+1800	7°	7°
mp	64	6.090	12:17:02		0		+1800	7°	7°
mp	74	0.810	12:51:54	12:51:55	0	1s	+0	1°	7°
mp	77	0.360	13:01:40	13:01:43	0	3s	+0	1°	7°
mp	77	1.450	13:03:51	13:03:58	0	7s	+4	3°	7°
mp	78	3.510	13:07:06	13:09:39	0	2m33s	+150	5°	7°
mp	79	0.300	13:13:47	13:14:50	0	1m03s	+60	5°	7°
mp	81	4.567	13:20:35	13:20:53	0	18s	+15	5°	7°
mp	84	2.660	13:27:43	13:27:46	0	3s	+0	1°	7°

7	Pen	0	PCZ	8	Total PP	37386	Col. Final	7°
---	-----	---	-----	---	----------	-------	------------	----

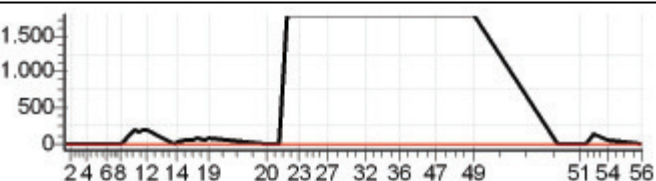

Performance Individual

7/19

48		48 / Jose Roberto Cunha Viana								
6°		Cat / NL / Largada OVER50 / 6 / 09:17:30								
		Santa Maria de Jetiba								
Tip	Trc	KmPC	Ideal	Passagem	Pen	Erro	Pontos	NoPC	AtePC	
mp	2	6.430	09:25:56	09:25:47	0	9s	-18	7 °	7 °	
mp	5	0.560	09:28:34	09:28:26	0	8s	-15	6 °	7 °	
mp	6	3.900	09:33:04	09:33:03	0	1s	-0	1 °	6 °	
mp	7	5.500	09:35:37	09:35:44	0	7s	+4	2 °	5 °	
mp	9	0.150	09:39:40	09:39:40	0	0s	+0	1 °	5 °	
mp	10	2.150	09:43:18	09:43:21	0	3s	+0	2 °	5 °	
mp	11	3.410	09:45:45	09:45:48	0	3s	+0	1 °	5 °	
mp	13	0.180	09:49:24	09:49:21	0	3s	-0	1 °	4 °	
mp	17	2.250	09:55:08	09:55:32	0	24s	+21	2 °	2 °	
mp	18	2.800	09:56:51	09:56:40	0	11s	-24	2 °	2 °	
mp	18	3.500	09:58:57	09:59:07	0	10s	+7	1 °	2 °	
mp	18	4.140	10:00:52	10:00:55	0	3s	+0	1 °	2 °	
mp	23	0.110	10:12:11	10:12:09	0	2s	-0	2 °	2 °	
mp	24	0.530	10:13:32	10:14:22	0	50s	+47	5 °	2 °	
mp	25	1.420	10:16:46	10:19:30	0	2m44s	+161	5 °	1 °	
mp	27	2.410	10:19:40	10:23:17	0	3m37s	+214	4 °	1 °	
mp	28	2.930	10:21:15	10:25:20	0	4m05s	+242	4 °	1 °	
mp	28	4.260	10:25:15	10:28:49	0	3m34s	+211	4 °	2 °	
mp	29	4.700	10:26:42	10:31:00	0	4m18s	+255	4 °	3 °	
mp	34	0.710	10:50:49	10:50:48	0	1s	-0	2 °	3 °	
mp	37	2.550	10:55:44	10:55:54	0	10s	+7	5 °	3 °	
mp	37	4.810	10:59:30	10:59:32	0	2s	+0	1 °	2 °	
mp	39	0.140	11:04:55	11:04:54	0	1s	-0	2 °	2 °	
mp	40	0.830	11:06:59	11:06:56	0	3s	-0	1 °	2 °	
mp	41	1.550	11:08:55	11:09:21	0	26s	+23	2 °	2 °	
mp	41	2.640	11:10:58	11:11:27	0	29s	+26	1 °	2 °	
mp	43	4.260	11:16:01	11:16:25	0	24s	+21	1 °	2 °	
mp	44	0.800	11:21:34	11:21:30	0	4s	-3	3 °	2 °	
mp	44	2.250	11:24:07	11:23:55	0	12s	-27	5 °	2 °	
mp	46	3.250	11:25:58	11:25:56	0	2s	-0	1 °	2 °	
mp	46	3.820	11:27:23	11:27:23	0	0s	+0	1 °	2 °	
mp	48	5.800	11:32:33	11:33:15	0	42s	+39	5 °	2 °	
mp	50	1.140	11:41:25		0		+1800	6 °	4 °	
mp	50	2.590	11:43:50		0		+1800	6 °	4 °	
mp	52	3.590	11:45:39		0		+1800	6 °	5 °	
mp	52	4.160	11:47:05		0		+1800	6 °	5 °	
mp	53	6.340	11:53:26		0		+1800	6 °	5 °	
mp	54	7.010	11:55:27		0		+1800	6 °	6 °	
mp	56	1.550	12:02:13		0		+1800	6 °	6 °	
mp	61	0.850	12:09:16		0		+1800	6 °	6 °	
mp	64	6.090	12:18:02		0		+1800	6 °	6 °	
mp	74	0.810	12:52:54		0		+1800	7 °	6 °	
mp	77	0.360	13:02:40		0		+1800	7 °	6 °	
mp	77	1.450	13:04:51		0		+1800	7 °	6 °	
mp	78	3.510	13:08:06		0		+1800	7 °	6 °	
mp	79	0.300	13:14:47		0		+1800	7 °	6 °	
mp	81	4.567	13:21:35		0		+1800	7 °	6 °	
mp	84	2.660	13:28:43		0		+1800	7 °	6 °	
8	Pen	0	PCZ	13	Total PP	30165	Col. Final	6°		

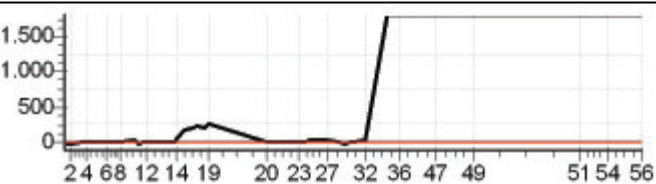

Performance Individual

7/19

49 / Edivar Cezar Bassani									
Cat / NL / Largada		OVER50 / 2 / 09:15:30							
1° Pedra Azul									
Tip	Trc	KmPC	Ideal	Passagem	Pen	Erro	Pontos	NoPC	AtePC
mp	2	6.430	09:23:56	09:23:56	0	0s	+0	3°	3°
mp	5	0.560	09:26:34	09:26:37	0	3s	+0	3°	3°
mp	6	3.900	09:31:04	09:31:04	0	0s	+0	4°	2°
mp	7	5.500	09:33:37	09:33:41	0	4s	+1	1°	1°
mp	9	0.150	09:37:40	09:37:43	0	3s	+0	2°	1°
mp	10	2.150	09:41:18	09:41:22	0	4s	+1	4°	1°
mp	11	3.410	09:43:45	09:43:45	0	0s	+0	3°	1°
mp	13	0.180	09:47:24	09:47:36	0	12s	+9	6°	1°
mp	17	2.250	09:53:08	09:57:10	0	4m02s	+239	6°	5°
mp	18	2.800	09:54:51	09:58:17	0	3m26s	+203	5°	5°
mp	18	3.500	09:56:57	10:00:24	0	3m27s	+204	5°	5°
mp	18	4.140	09:58:52	10:02:35	0	3m43s	+220	5°	5°
mp	23	0.110	10:10:11	10:10:13	0	2s	+0	4°	5°
mp	24	0.530	10:11:32	10:11:50	0	18s	+15	1°	5°
mp	25	1.420	10:14:46	10:15:01	0	15s	+12	1°	5°
mp	27	2.410	10:17:40	10:18:06	0	26s	+23	1°	4°
mp	28	2.930	10:19:15	10:19:46	0	31s	+28	1°	2°
mp	28	4.260	10:23:15	10:23:26	0	11s	+8	1°	1°
mp	29	4.700	10:24:42	10:25:03	0	21s	+18	1°	1°
mp	34	0.710	10:48:49	10:48:48	0	1s	-0	6°	1°
mp	37	2.550	10:53:44	10:53:43	0	1s	-0	1°	1°
mp	37	4.810	10:57:30	10:57:34	0	4s	+1	2°	1°
mp	39	0.140	11:02:55	11:02:50	0	5s	-6	5°	1°
mp	40	0.830	11:04:59	11:04:47	0	12s	-27	4°	1°
mp	41	1.550	11:06:55	11:07:26	0	31s	+28	3°	1°
mp	41	2.640	11:08:58	11:09:33	0	35s	+32	3°	1°
mp	43	4.260	11:14:01	11:14:34	0	33s	+30	3°	1°
mp	44	0.800	11:19:34	11:19:34	0	0s	+0	1°	1°
mp	44	2.250	11:22:07	11:22:00	0	7s	-12	4°	1°
mp	46	3.250	11:23:58	11:23:59	0	1s	+0	3°	1°
mp	46	3.820	11:25:23	11:25:20	0	3s	-0	3°	1°
mp	48	5.800	11:30:33	11:30:50	0	17s	+14	2°	1°
mp	50	1.140	11:39:25	11:39:25	0	0s	+0	3°	1°
mp	50	2.590	11:41:50	11:41:45	0	5s	-6	4°	1°
mp	52	3.590	11:43:39	11:43:38	0	1s	-0	3°	1°
mp	52	4.160	11:45:05	11:45:04	0	1s	-0	2°	1°
mp	53	6.340	11:51:26	11:51:33	0	7s	+4	2°	1°
mp	54	7.010	11:53:27	11:53:31	0	4s	+1	1°	1°
mp	56	1.550	12:00:13	12:00:17	0	4s	+1	2°	1°
mp	61	0.850	12:07:16	12:07:20	0	4s	+1	4°	1°
mp	64	6.090	12:16:02	12:16:11	0	9s	+6	1°	1°
mp	74	0.810	12:50:54	12:50:57	0	3s	+0	2°	1°
mp	77	0.360	13:00:40	13:00:39	0	1s	-0	2°	1°
mp	77	1.450	13:02:51	13:02:53	0	2s	+0	1°	1°
mp	78	3.510	13:06:06	13:06:06	0	0s	+0	1°	1°
mp	79	0.300	13:12:47	13:12:53	0	6s	+3	2°	1°
mp	81	4.567	13:19:35	13:19:41	0	6s	+3	1°	1°
mp	84	2.660	13:26:43	13:26:42	0	1s	-0	2°	1°

9	Pen	0	PCZ	19	Total PP	1156	Col. Final	1°
---	-----	---	-----	----	----------	------	------------	----

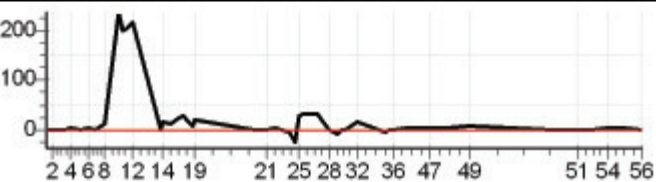

Performance Individual

7.19

53 / Herculano de Aguiar Dias									
1º		Cat / NL / Largada SENIOR / 2 / 09:07:00							
Cach. do Itapemirim									
Tp	Trc	KmPC	Ideal	Passagem	Pen	Erro	Pontos	NoPC	AtePC
mp	2	6.430	09:15:26	09:15:27	0	1s	+0	3º	3º
mp	5	0.560	09:18:04	09:18:07	0	3s	+0	2º	2º
mp	6	3.900	09:22:31	09:22:33	0	2s	+0	2º	2º
mp	7	5.500	09:24:56	09:25:02	0	6s	+3	3º	2º
mp	9	0.150	09:28:57	09:28:59	0	2s	+0	2º	1º
mp	10	2.150	09:32:22	09:32:28	0	6s	+3	3º	2º
mp	11	3.410	09:34:40	09:34:42	0	2s	+0	3º	2º
mp	13	0.180	09:38:09	09:38:10	0	1s	+0	1º	1º
mp	17	2.250	09:43:37	09:43:57	0	20s	+17	2º	2º
mp	18	2.800	09:45:16	09:45:20	0	4s	+1	2º	2º
mp	18	3.500	09:47:22	09:47:45	0	23s	+20	3º	3º
mp	18	4.140	09:49:17	09:49:19	0	2s	+0	1º	3º
mp	23	0.110	10:01:18	10:01:17	0	1s	-0	3º	3º
mp	24	0.530	10:02:34	10:03:23	0	49s	+46	4º	3º
mp	25	1.420	10:05:44	10:06:08	0	24s	+21	3º	3º
mp	27	2.410	10:08:22	10:08:34	0	12s	+9	1º	1º
mp	28	2.930	10:09:49	10:10:10	0	21s	+18	1º	1º
mp	28	4.260	10:13:26	10:13:40	0	14s	+11	1º	1º
mp	29	4.700	10:14:53	10:15:05	0	12s	+9	1º	1º
mp	34	0.710	10:40:00	10:40:01	0	1s	+0	3º	1º
mp	37	2.550	10:44:51	10:45:00	0	9s	+6	4º	1º
mp	37	4.810	10:48:37	10:48:43	0	6s	+3	4º	1º
mp	39	0.140	10:53:48	10:53:50	0	2s	+0	3º	1º
mp	40	0.830	10:55:41	10:55:40	0	1s	-0	2º	1º
mp	41	1.550	10:57:28	10:58:10	0	42s	+39	2º	1º
mp	41	2.640	10:59:23	11:00:00	0	37s	+34	2º	1º
mp	43	4.260	11:05:21	11:05:48	0	27s	+24	2º	1º
mp	44	0.800	11:10:37	11:10:38	0	1s	+0	1º	1º
mp	44	2.250	11:13:02	11:12:58	0	4s	-3	2º	1º
mp	46	3.250	11:14:50	11:14:49	0	1s	-0	3º	1º
mp	46	3.820	11:16:09	11:16:07	0	2s	-0	3º	1º
mp	48	5.800	11:20:55	11:20:57	0	2s	+0	1º	1º
mp	50	1.140	11:29:47	11:29:48	0	1s	+0	3º	1º
mp	50	2.590	11:32:12	11:32:07	0	5s	-6	4º	1º
mp	52	3.590	11:34:01	11:33:59	0	2s	-0	3º	1º
mp	52	4.160	11:35:19	11:35:20	0	1s	+0	2º	1º
mp	53	6.340	11:41:06	11:41:28	0	22s	+19	2º	1º
mp	54	7.010	11:42:56	11:43:17	0	21s	+18	2º	1º
mp	56	1.550	11:49:28	11:49:32	0	4s	+1	2º	1º
mp	61	0.850	11:56:16	11:56:18	0	2s	+0	1º	1º
mp	64	6.090	12:04:50	12:05:18	0	28s	+25	3º	1º
mp	74	0.810	12:40:29	12:40:32	0	3s	+0	2º	1º
mp	77	0.360	12:49:48	12:49:49	0	1s	+0	2º	1º
mp	77	1.450	12:51:51	12:52:03	0	12s	+9	3º	1º
mp	78	3.510	12:54:56	12:54:58	0	2s	+0	3º	1º
mp	79	0.300	13:01:18	13:01:21	0	3s	+0	1º	1º
mp	81	4.567	13:07:52	13:07:58	0	6s	+3	3º	1º
mp	84	2.660	13:14:59	13:15:01	0	2s	+0	3º	1º

3	Pen	0	PCZ	24	Total PP	348	Col. Final	1º
---	-----	---	-----	----	----------	-----	------------	----

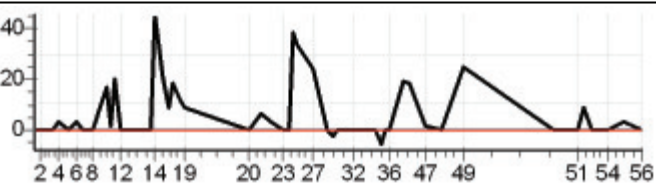

Performance Individual

7/19

59 / Joao Galvao Gomes									
Cat / NL / Largada		OVER50 / 5 / 09:17:00							
4º Nova Venecia									
Tip	Trc	KmPC	Ideal	Passagem	Pen	Erro	Pontos	NoPC	AtePC
mp	2	6.430	09:25:26	09:25:31	0	5s	+2	5º	5º
mp	5	0.560	09:28:04	09:28:16	0	12s	+9	5º	5º
mp	6	3.900	09:32:34	09:32:33	0	1s	-0	2º	5º
mp	7	5.500	09:35:07	09:35:18	0	11s	+8	3º	4º
mp	9	0.150	09:39:10	09:39:19	0	9s	+6	6º	4º
mp	10	2.150	09:42:48	09:42:48	0	0s	+0	3º	4º
mp	11	3.410	09:45:15	09:45:11	0	4s	-3	7º	4º
mp	13	0.180	09:48:54	09:49:27	0	33s	+30	7º	5º
mp	17	2.250	09:54:38	10:01:34	0	6m56s	+413	7º	7º
mp	18	2.800	09:56:21	10:03:18	0	6m57s	+414	7º	7º
mp	18	3.500	09:58:27	10:05:49	0	7m22s	+439	7º	7º
mp	18	4.140	10:00:22	10:07:40	0	7m18s	+435	7º	7º
mp	23	0.110	10:11:41	10:14:42	0	3m01s	+178	7º	7º
mp	24	0.530	10:13:02	10:16:23	0	3m21s	+198	7º	7º
mp	25	1.420	10:16:16	10:28:19	0	12m03s	+720	7º	7º
mp	27	2.410	10:19:10	10:33:40	0	14m30s	+867	6º	7º
mp	28	2.930	10:20:45	10:35:45	0	15m00s	+897	6º	7º
mp	28	4.260	10:24:45	10:39:32	0	14m47s	+884	6º	6º
mp	29	4.700	10:26:12	10:41:18	0	15m06s	+900	6º	6º
mp	34	0.710	10:50:19	10:50:18	0	1s	-0	3º	6º
mp	37	2.550	10:55:14	10:55:21	0	7s	+4	4º	6º
mp	37	4.810	10:59:00	10:59:27	0	27s	+24	6º	6º
mp	39	0.140	11:04:25	11:04:56	0	31s	+28	6º	6º
mp	40	0.830	11:06:29	11:07:02	0	33s	+30	5º	5º
mp	41	1.550	11:08:25	11:09:23	0	58s	+55	4º	5º
mp	41	2.640	11:10:28	11:11:31	0	1m03s	+60	4º	5º
mp	43	4.260	11:15:31	11:16:23	0	52s	+49	5º	5º
mp	44	0.800	11:21:04	11:21:17	0	13s	+10	5º	5º
mp	44	2.250	11:23:37	11:23:36	0	1s	-0	1º	5º
mp	46	3.250	11:25:28	11:25:58	0	30s	+27	5º	5º
mp	46	3.820	11:26:53	11:27:21	0	28s	+25	5º	5º
mp	48	5.800	11:32:03	11:32:42	0	39s	+36	4º	5º
mp	50	1.140	11:40:55	11:40:53	0	2s	-0	1º	5º
mp	50	2.590	11:43:20	11:43:18	0	2s	-0	1º	5º
mp	52	3.590	11:45:09	11:45:12	0	3s	+0	1º	4º
mp	52	4.160	11:46:35	11:46:47	0	12s	+9	4º	4º
mp	53	6.340	11:52:56	11:53:16	0	20s	+17	4º	4º
mp	54	7.010	11:54:57	11:55:47	0	50s	+47	4º	4º
mp	56	1.550	12:01:43	12:01:49	0	6s	+3	3º	4º
mp	61	0.850	12:08:46	12:08:49	0	3s	+0	1º	4º
mp	64	6.090	12:17:32	12:17:45	0	13s	+10	2º	4º
mp	74	0.810	12:52:24	12:53:44	0	1m20s	+77	6º	4º
mp	77	0.360	13:02:10	13:02:36	0	26s	+23	6º	4º
mp	77	1.450	13:04:21	13:05:02	0	41s	+38	6º	4º
mp	78	3.510	13:07:36	13:09:17	0	1m41s	+98	4º	4º
mp	79	0.300	13:14:17	13:14:26	0	9s	+6	3º	4º
mp	81	4.567	13:21:05	13:21:12	0	7s	+4	2º	4º
mp	84	2.660	13:28:13	13:32:44	0	4m31s	+268	6º	4º

9	Pen	0	PCZ	8	Total PP	7351	Col. Final	4º
---	-----	---	-----	---	----------	------	------------	----

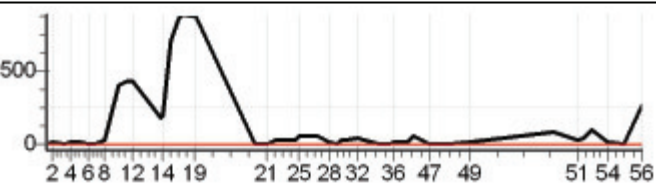

Performance Individual

7/19

67		67 / Francisco Igor Azevedo Barros								
6°		Cat / NL / Largada		NOVATO / 4 / 09:29:00						
		Colatina								
Tip	Trc	KmPC	Ideal	Passagem	Pen	Erro	Pontos	NoPC	AtePC	
mp	2	6.430	09:37:26	09:37:25	0	1s	-0	15 °	15 °	
mp	5	0.560	09:40:04	09:40:03	0	1s	-0	12 °	11 °	
mp	6	3.900	09:44:47	09:44:42	0	5s	-6	18 °	16 °	
mp	7	5.500	09:47:29	09:47:27	0	2s	-0	6 °	8 °	
mp	9	0.150	09:51:45	09:51:45	0	0s	+0	16 °	8 °	
mp	10	2.150	09:55:36	09:55:34	0	2s	-0	14 °	8 °	
mp	11	3.410	09:58:12	09:58:21	0	9s	+6	19 °	16 °	
mp	13	0.180	10:01:52	10:01:54	0	2s	+0	2 °	8 °	
mp	17	2.250	10:08:14	10:08:10	0	4s	-3	7 °	5 °	
mp	18	2.800	10:10:09	10:10:08	0	1s	-0	7 °	5 °	
mp	18	3.500	10:12:29	10:12:34	0	5s	+2	3 °	3 °	
mp	18	4.140	10:14:37	10:14:30	0	7s	-12	8 °	4 °	
mp	23	0.110	10:25:04	10:25:26	0	22s	+19	7 °	3 °	
mp	24	0.530	10:26:35	10:27:04	0	29s	+26	4 °	3 °	
mp	25	1.420	10:30:17	10:32:15	0	1m58s	+115	9 °	6 °	
mp	27	2.410	10:33:30	10:35:21	0	1m51s	+108	7 °	5 °	
mp	28	2.930	10:35:16	10:37:12	0	1m56s	+113	7 °	5 °	
mp	28	4.260	10:39:42	10:40:38	0	56s	+53	7 °	5 °	
mp	29	4.700	10:41:20	10:42:37	0	1m17s	+74	7 °	5 °	
mp	34	0.710	11:03:43	11:03:38	0	5s	-6	17 °	5 °	
mp	37	2.550	11:07:45	11:07:45	0	0s	+0	3 °	5 °	
mp	37	4.810	11:11:44	11:11:47	0	3s	+0	11 °	5 °	
mp	39	0.140	11:17:18	11:17:09	0	9s	-18	16 °	5 °	
mp	40	0.830	11:19:36	11:19:22	0	14s	-33	15 °	5 °	
mp	41	1.550	11:21:44	11:22:13	0	29s	+26	13 °	5 °	
mp	41	2.640	11:23:46	11:24:20	0	34s	+31	16 °	5 °	
mp	43	4.260	11:27:56	11:28:22	0	26s	+23	9 °	5 °	
mp	44	0.800	11:33:42	11:33:39	0	3s	-0	13 °	5 °	
mp	44	2.250	11:36:15	11:36:08	0	7s	-12	17 °	5 °	
mp	46	3.250	11:38:12	11:38:19	0	7s	+4	14 °	5 °	
mp	46	3.820	11:39:45	11:39:39	0	6s	-9	16 °	5 °	
mp	48	5.800	11:45:25	11:45:34	0	9s	+6	9 °	5 °	
mp	50	1.140	11:53:51	11:53:44	0	7s	-12	17 °	5 °	
mp	50	2.590	11:56:25	11:56:16	0	9s	-18	17 °	5 °	
mp	52	3.590	11:58:22	11:58:17	0	5s	-6	16 °	5 °	
mp	52	4.160	11:59:55	11:59:45	0	10s	-21	17 °	5 °	
mp	53	6.340	12:06:58	12:07:05	0	7s	+4	13 °	5 °	
mp	54	7.010	12:09:13	12:10:26	0	1m13s	+70	15 °	6 °	
mp	56	1.550	12:15:14	12:15:19	0	5s	+2	13 °	6 °	
mp	61	0.850	12:22:20	12:22:20	0	0s	+0	13 °	6 °	
mp	64	6.090	12:31:13	12:31:26	0	13s	+10	10 °	6 °	
mp	74	0.810	13:05:36	13:05:32	0	4s	-3	13 °	6 °	
mp	77	0.360	13:15:39	13:15:37	0	2s	-0	10 °	6 °	
mp	77	1.450	13:17:59	13:17:58	0	1s	-0	11 °	6 °	
mp	78	3.510	13:21:25	13:21:22	0	3s	-0	12 °	6 °	
mp	79	0.300	13:28:26	13:28:31	0	5s	+2	13 °	6 °	
mp	81	4.567	13:35:25	13:35:26	0	1s	+0	9 °	6 °	
mp	84	2.660	13:42:35	13:42:34	0	1s	-0	13 °	6 °	

7	Pen	0	PCZ	16	Total PP	853	Col. Final	6°
---	-----	---	-----	----	----------	-----	------------	----

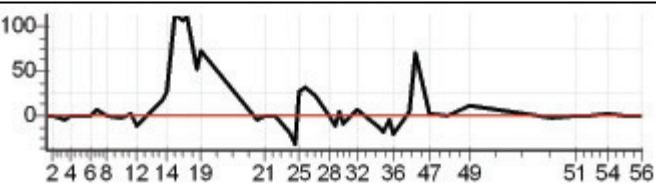

Performance Individual

7.19

74 / Julio Cezar Santiago Uliana									
Cat / NL / Largada JUNIOR / 1 / 09:20:00									
3° Pedra Azul									
Tip	Trc	KmPC	Ideal	Passagem	Pen	Erro	Pontos	NoPC	AtePC
mp	2	6.430	09:28:26	09:28:30	0	4s	+1	9°	9°
mp	5	0.560	09:31:04	09:31:10	0	6s	+3	8°	8°
mp	6	3.900	09:35:34	09:35:34	0	0s	+0	9°	8°
mp	7	5.500	09:38:07	09:38:09	0	2s	+0	4°	3°
mp	9	0.150	09:42:10	09:42:12	0	2s	+0	9°	3°
mp	10	2.150	09:45:48	09:45:49	0	1s	+0	7°	3°
mp	11	3.410	09:48:15	09:48:17	0	2s	+0	7°	3°
mp	13	0.180	09:51:54	09:51:57	0	3s	+0	5°	2°
mp	17	2.250	09:57:38	09:57:39	0	1s	+0	1°	1°
mp	18	2.800	09:59:21	09:59:23	0	2s	+0	1°	1°
mp	18	3.500	10:01:27	10:01:29	0	2s	+0	1°	1°
mp	18	4.140	10:03:22	10:03:21	0	1s	-0	3°	1°
mp	23	0.110	10:14:41	10:14:40	0	1s	-0	2°	1°
mp	24	0.530	10:16:02	10:16:28	0	26s	+23	5°	1°
mp	25	1.420	10:19:16	10:23:33	0	4m17s	+254	6°	2°
mp	27	2.410	10:22:10	10:26:21	0	4m11s	+248	6°	3°
mp	28	2.930	10:23:45	10:28:08	0	4m23s	+260	5°	3°
mp	28	4.260	10:27:45	10:31:24	0	3m39s	+216	5°	3°
mp	29	4.700	10:29:12	10:33:01	0	3m49s	+226	5°	3°
mp	34	0.710	10:53:19	10:53:18	0	1s	-0	6°	3°
mp	37	2.550	10:58:14	10:58:19	0	5s	+2	5°	3°
mp	37	4.810	11:02:00	11:02:04	0	4s	+1	6°	3°
mp	39	0.140	11:07:25	11:07:18	0	7s	-12	6°	3°
mp	40	0.830	11:09:29	11:09:18	0	11s	-24	6°	3°
mp	41	1.550	11:11:25	11:11:51	0	26s	+23	5°	3°
mp	41	2.640	11:13:28	11:13:48	0	20s	+17	5°	3°
mp	43	4.260	11:18:31	11:19:02	0	31s	+28	3°	3°
mp	44	0.800	11:24:04	11:24:03	0	1s	-0	6°	3°
mp	44	2.250	11:26:37	11:26:32	0	5s	-6	4°	3°
mp	46	3.250	11:28:28	11:28:27	0	1s	-0	5°	3°
mp	46	3.820	11:29:53	11:29:49	0	4s	-3	6°	3°
mp	48	5.800	11:35:03	11:35:19	0	16s	+13	4°	3°
mp	50	1.140	11:43:55	11:43:55	0	0s	+0	6°	3°
mp	50	2.590	11:46:20	11:46:16	0	4s	-3	5°	3°
mp	52	3.590	11:48:09	11:48:13	0	4s	+1	6°	3°
mp	52	4.160	11:49:35	11:49:37	0	2s	+0	4°	3°
mp	53	6.340	11:55:56	11:56:09	0	13s	+10	3°	3°
mp	54	7.010	11:57:57	11:58:17	0	20s	+17	2°	3°
mp	56	1.550	12:04:43	12:04:46	0	3s	+0	3°	3°
mp	61	0.850	12:11:46	12:11:48	0	2s	+0	5°	3°
mp	64	6.090	12:20:32	12:20:43	0	11s	+8	4°	3°
mp	74	0.810	12:55:24	12:55:22	0	2s	-0	4°	3°
mp	77	0.360	13:05:10	13:05:11	0	1s	+0	6°	3°
mp	77	1.450	13:07:21	13:07:34	0	13s	+10	6°	3°
mp	78	3.510	13:10:36	13:10:37	0	1s	+0	5°	3°
mp	79	0.300	13:17:17	13:18:13	0	56s	+53	6°	3°
mp	81	4.567	13:24:05	13:24:13	0	8s	+5	3°	3°
mp	84	2.660	13:31:13	13:31:15	0	2s	+0	5°	3°

4	Pen	0	PCZ	22	Total PP	1467	Col. Final	3°
---	-----	---	-----	----	----------	------	------------	----

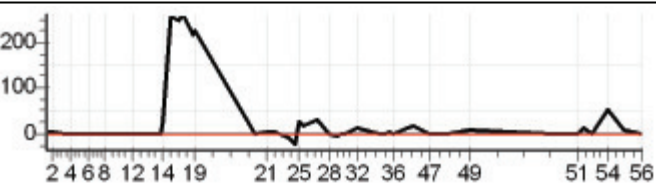

Performance Individual

7/19

83		83 / Eduardo dos Santos Lima							
14°		Cat / NL / Largada NOVATO / 8 / 09:31:00							
		Sao Gabriel da Palha							
Tip	Trc	KmPC	Ideal	Passagem	Pen	Erro	Pontos	NoPC	AtePC
mp	2	6.430	09:39:26	09:39:26	0	0s	+0	11 °	11 °
mp	5	0.560	09:42:04	09:42:03	0	1s	-0	10 °	9 °
mp	6	3.900	09:46:47	09:46:48	0	1s	+0	12 °	8 °
mp	7	5.500	09:49:29	09:49:40	0	11s	+8	16 °	13 °
mp	9	0.150	09:53:45	09:53:45	0	0s	+0	13 °	13 °
mp	10	2.150	09:57:36	09:57:41	0	5s	+2	19 °	14 °
mp	11	3.410	10:00:12	10:00:14	0	2s	+0	12 °	12 °
mp	13	0.180	10:03:52	10:04:44	0	52s	+49	19 °	18 °
mp	17	2.250	10:10:14	10:10:14	0	0s	+0	5 °	10 °
mp	18	2.800	10:12:09	10:12:12	0	3s	+0	5 °	9 °
mp	18	3.500	10:14:29	10:18:34	0	4m05s	+242	15 °	11 °
mp	18	4.140	10:16:37	10:20:22	0	3m45s	+222	15 °	12 °
mp	23	0.110	10:27:04	10:28:14	0	1m10s	+67	11 °	12 °
mp	24	0.530	10:28:35	10:30:02	0	1m27s	+84	11 °	11 °
mp	25	1.420	10:32:17	10:36:04	0	3m47s	+224	16 °	11 °
mp	27	2.410	10:35:30	10:46:01	0	10m31s	+628	18 °	12 °
mp	28	2.930	10:37:16	10:48:17	0	11m01s	+658	17 °	13 °
mp	28	4.260	10:41:42	10:51:43	0	10m01s	+598	17 °	14 °
mp	29	4.700	10:43:20	10:53:39	0	10m19s	+616	17 °	14 °
mp	34	0.710	11:05:43	11:05:40	0	3s	-0	11 °	14 °
mp	37	2.550	11:09:45	11:09:54	0	9s	+6	14 °	14 °
mp	37	4.810	11:13:44	11:13:46	0	2s	+0	8 °	14 °
mp	39	0.140	11:19:18	11:19:13	0	5s	-6	11 °	14 °
mp	40	0.830	11:21:36	11:21:32	0	4s	-3	5 °	14 °
mp	41	1.550	11:23:44	11:24:24	0	40s	+37	16 °	14 °
mp	41	2.640	11:25:46	11:26:20	0	34s	+31	15 °	14 °
mp	43	4.260	11:29:56	11:30:36	0	40s	+37	18 °	14 °
mp	44	0.800	11:35:42	11:35:41	0	1s	-0	10 °	14 °
mp	44	2.250	11:38:15	11:38:12	0	3s	-0	7 °	14 °
mp	46	3.250	11:40:12	11:40:10	0	2s	-0	9 °	14 °
mp	46	3.820	11:41:45	11:41:43	0	2s	-0	7 °	14 °
mp	48	5.800	11:47:25	11:47:41	0	16s	+13	16 °	14 °
mp	50	1.140	11:55:51	11:55:50	0	1s	-0	10 °	14 °
mp	50	2.590	11:58:25	11:58:22	0	3s	-0	3 °	14 °
mp	52	3.590	12:00:22	12:00:19	0	3s	-0	8 °	14 °
mp	52	4.160	12:01:55	12:01:56	0	1s	+0	8 °	14 °
mp	53	6.340	12:08:58	12:09:13	0	15s	+12	17 °	14 °
mp	54	7.010	12:11:13	12:15:05	0	3m52s	+229	17 °	14 °
mp	56	1.550	12:17:14	12:18:21	0	1m07s	+64	17 °	14 °
mp	61	0.850	12:24:20	12:24:21	0	1s	+0	11 °	14 °
mp	64	6.090	12:33:13	12:33:59	0	46s	+43	16 °	14 °
mp	74	0.810	13:07:36	13:07:38	0	2s	+0	9 °	14 °
mp	77	0.360	13:17:39	13:17:39	0	0s	+0	8 °	14 °
mp	77	1.450	13:19:59	13:19:56	0	3s	-0	8 °	14 °
mp	78	3.510	13:23:25	13:23:29	0	4s	+1	16 °	14 °
mp	79	0.300	13:30:26	13:30:30	0	4s	+1	11 °	14 °
mp	81	4.567	13:37:25	13:37:34	0	9s	+6	17 °	14 °
mp	84	2.660	13:44:35	13:44:38	0	3s	+0	10 °	14 °
3	Pen	0	PCZ	22	Total PP	3887	Col. Final	14°	

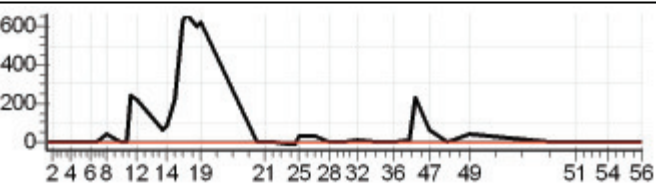

Performance Individual

7.19

84		84 / Ademir Junior Kempim							
2º		Cat / NL / Largada		NOVATO / 1 / 09:27:30					
		Nova Venécia							
Tip	Trc	KmPC	Ideal	Passagem	Pen	Erro	Pontos	NoPC	AtePC
mp	2	6.430	09:35:56	09:35:56	0	0s	+0	18 °	18 °
mp	5	0.560	09:38:34	09:38:35	0	1s	+0	14 °	13 °
mp	6	3.900	09:43:17	09:43:15	0	2s	-0	15 °	9 °
mp	7	5.500	09:45:59	09:46:02	0	3s	+0	8 °	3 °
mp	9	0.150	09:50:15	09:50:14	0	1s	-0	19 °	3 °
mp	10	2.150	09:54:06	09:54:06	0	0s	+0	16 °	3 °
mp	11	3.410	09:56:42	09:56:41	0	1s	-0	17 °	3 °
mp	13	0.180	10:00:22	10:00:24	0	2s	+0	3 °	1 °
mp	17	2.250	10:06:44	10:07:14	0	30s	+27	10 °	8 °
mp	18	2.800	10:08:39	10:08:42	0	3s	+0	8 °	8 °
mp	18	3.500	10:10:59	10:11:07	0	8s	+5	5 °	5 °
mp	18	4.140	10:13:07	10:13:01	0	6s	-9	6 °	5 °
mp	23	0.110	10:23:34	10:23:33	0	1s	-0	4 °	2 °
mp	24	0.530	10:25:05	10:25:37	0	32s	+29	6 °	2 °
mp	25	1.420	10:28:47	10:29:07	0	20s	+17	4 °	2 °
mp	27	2.410	10:32:00	10:32:06	0	6s	+3	2 °	2 °
mp	28	2.930	10:33:46	10:34:01	0	15s	+12	3 °	2 °
mp	28	4.260	10:38:12	10:38:14	0	2s	+0	2 °	2 °
mp	29	4.700	10:39:50	10:40:11	0	21s	+18	5 °	2 °
mp	34	0.710	11:02:13	11:02:12	0	1s	-0	16 °	2 °
mp	37	2.550	11:06:15	11:06:19	0	4s	+1	6 °	2 °
mp	37	4.810	11:10:14	11:10:14	0	0s	+0	14 °	2 °
mp	39	0.140	11:15:48	11:15:42	0	6s	-9	13 °	2 °
mp	40	0.830	11:18:06	11:17:49	0	17s	-42	17 °	2 °
mp	41	1.550	11:20:14	11:20:38	0	24s	+21	11 °	2 °
mp	41	2.640	11:22:16	11:22:48	0	32s	+29	14 °	2 °
mp	43	4.260	11:26:26	11:27:00	0	34s	+31	16 °	2 °
mp	44	0.800	11:32:12	11:32:13	0	1s	+0	16 °	2 °
mp	44	2.250	11:34:45	11:34:39	0	6s	-9	15 °	2 °
mp	46	3.250	11:36:42	11:36:40	0	2s	-0	12 °	2 °
mp	46	3.820	11:38:15	11:38:11	0	4s	-3	13 °	2 °
mp	48	5.800	11:43:55	11:44:02	0	7s	+4	6 °	2 °
mp	50	1.140	11:52:21	11:52:22	0	1s	+0	15 °	2 °
mp	50	2.590	11:54:55	11:54:50	0	5s	-6	11 °	2 °
mp	52	3.590	11:56:52	11:56:48	0	4s	-3	14 °	2 °
mp	52	4.160	11:58:25	11:58:22	0	3s	-0	11 °	2 °
mp	53	6.340	12:05:28	12:05:29	0	1s	+0	6 °	2 °
mp	54	7.010	12:07:43	12:08:23	0	40s	+37	12 °	2 °
mp	56	1.550	12:13:44	12:13:47	0	3s	+0	8 °	2 °
mp	61	0.850	12:20:50	12:20:53	0	3s	+0	15 °	2 °
mp	64	6.090	12:29:43	12:29:53	0	10s	+7	8 °	2 °
mp	74	0.810	13:04:06	13:04:07	0	1s	+0	12 °	2 °
mp	77	0.360	13:14:09	13:14:08	0	1s	-0	13 °	2 °
mp	77	1.450	13:16:29	13:16:28	0	1s	-0	12 °	2 °
mp	78	3.510	13:19:55	13:19:54	0	1s	-0	15 °	2 °
mp	79	0.300	13:26:56	13:27:01	0	5s	+2	15 °	2 °
mp	81	4.567	13:33:55	13:33:59	0	4s	+1	12 °	2 °
mp	84	2.660	13:41:05	13:41:09	0	4s	+1	17 °	2 °
4	Pen	0	PCZ	24	Total PP	326	Col. Final	2º	

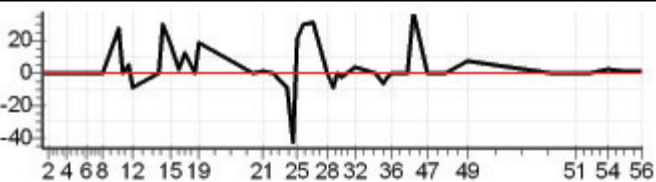

Performance Individual

7/19

85 / Borman Litig									
Cat / NL / Largada ESTREANTE / 19 / 09:50:00									
8º Aracruz									
Tip	Trc	KmPC	Ideal	Passagem	Pen	Erro	Pontos	NoPC	AtePC
mp	2	6.430	09:58:26	09:58:30	0	4s	+1	11º	11º
mp	5	0.560	10:01:04	10:01:15	0	11s	+8	12º	12º
mp	6	3.900	10:05:47	10:05:46	0	1s	-0	1º	11º
mp	7	5.500	10:08:29	10:08:49	0	20s	+17	11º	9º
mp	9	0.150	10:12:45	10:12:47	0	2s	+0	1º	9º
mp	10	2.150	10:16:36	10:16:31	0	5s	-6	8º	9º
mp	11	3.410	10:19:12	10:19:13	0	1s	+0	1º	8º
mp	13	0.180	10:22:52	10:22:57	0	5s	+2	5º	7º
mp	17	2.250	10:29:14		0		+1800	24º	16º
mp	18	2.800	10:31:09	10:31:27	0	18s	+15	3º	14º
mp	18	3.500	10:33:29	10:34:34	0	1m05s	+62	5º	13º
mp	18	4.140	10:35:37	10:36:56	0	1m19s	+76	7º	12º
mp	23	0.110	10:46:04	10:47:26	0	1m22s	+79	9º	12º
mp	24	0.530	10:47:35	10:50:39	0	3m04s	+181	13º	10º
mp	25	1.420	10:51:17	10:56:35	0	5m18s	+315	13º	11º
mp	27	2.410	10:54:30	11:00:22	0	5m52s	+349	8º	9º
mp	28	2.930	10:56:16	11:02:43	0	6m27s	+384	9º	9º
mp	28	4.260	11:00:42	11:07:34	0	6m52s	+409	11º	8º
mp	29	4.700	11:02:20	11:11:36	0	9m16s	+553	11º	8º
mp	34	0.710	11:24:43	11:24:52	0	9s	+6	10º	8º
mp	37	2.550	11:28:45	11:28:20	0	25s	-66	11º	8º
mp	37	4.810	11:32:44	11:33:07	0	23s	+20	11º	8º
mp	39	0.140	11:38:18	11:38:17	0	1s	-0	1º	8º
mp	40	0.830	11:40:36	11:40:48	0	12s	+9	3º	8º
mp	41	1.550	11:42:44	11:43:56	0	1m12s	+69	10º	8º
mp	41	2.640	11:44:46	11:46:22	0	1m36s	+93	11º	8º
mp	43	4.260	11:48:56	11:50:44	0	1m48s	+105	12º	8º
mp	44	0.800	11:54:42	11:56:30	0	1m48s	+105	11º	8º
mp	44	2.250	11:57:15	11:58:53	0	1m38s	+95	11º	8º
mp	46	3.250	11:59:12	12:00:40	0	1m28s	+85	12º	8º
mp	46	3.820	12:00:45	12:02:06	0	1m21s	+78	12º	8º
mp	48	5.800	12:06:25	12:08:15	0	1m50s	+107	11º	8º
mp	50	1.140	12:14:51	12:16:56	0	2m05s	+122	11º	8º
mp	50	2.590	12:17:25	12:19:14	0	1m49s	+106	11º	8º
mp	52	3.590	12:19:22	12:21:01	0	1m39s	+96	11º	8º
mp	52	4.160	12:20:55	12:22:23	0	1m28s	+85	11º	8º
mp	53	6.340	12:27:58	12:29:23	0	1m25s	+82	11º	8º
mp	54	7.010	12:30:13	12:32:52	0	2m39s	+156	14º	8º
mp	56	1.550	12:36:14	12:36:45	0	31s	+28	11º	8º
mp	61	0.850	12:43:20	12:43:26	0	6s	+3	8º	8º
mp	64	6.090	12:52:13	12:52:30	0	17s	+14	5º	8º
mp	74	0.810	13:26:36	13:26:38	0	2s	+0	1º	8º
mp	77	0.360	13:36:39	13:36:34	0	5s	-6	7º	8º
mp	77	1.450	13:38:59	13:39:13	0	14s	+11	8º	8º
mp	78	3.510	13:42:25	13:42:33	0	8s	+5	9º	8º
mp	79	0.300	13:49:26	13:49:30	0	4s	+1	3º	8º
mp	81	4.567	13:56:25	13:56:43	0	18s	+15	8º	8º
mp	84	2.660	14:03:35	14:03:35	0	0s	+0	1º	8º

5	Pen	0	PCZ	6	Total PP	5825	Col. Final	8º
---	-----	---	-----	---	----------	------	------------	----

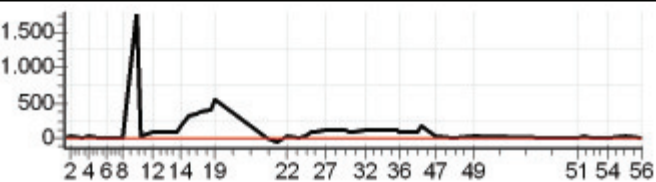

Performance Individual

7/19

90		90 / Roberto Martins							
NC		Cat / NL / Largada		ESTREANTE / 9 / 09:45:00					
		Viana							
Tip	Trc	KmPC	Ideal	Passagem	Pen	Erro	Pontos	NoPC	AtePC
mp	2	6.430	09:53:26	09:53:16	0	10s	-21	14 °	14 °
mp	5	0.560	09:56:04	09:55:43	0	21s	-54	17 °	15 °
mp	6	3.900	10:00:47	10:00:41	0	6s	-9	14 °	14 °
mp	7	5.500	10:03:29	10:04:25	0	56s	+53	14 °	12 °
mp	9	0.150	10:07:45	10:08:58	0	1m13s	+70	13 °	13 °
mp	10	2.150	10:11:36	10:12:34	0	58s	+55	15 °	14 °
mp	11	3.410	10:14:12	10:14:36	0	24s	+21	12 °	14 °
mp	13	0.180	10:17:52	10:18:35	0	43s	+40	10 °	12 °
mp	17	2.250	10:24:14	10:27:06	0	2m52s	+169	9 °	9 °
mp	18	2.800	10:26:09	10:28:35	0	2m26s	+143	12 °	9 °
mp	18	3.500	10:28:29	10:31:45	0	3m16s	+193	15 °	8 °
mp	18	4.140	10:30:37	10:34:09	0	3m32s	+209	15 °	8 °
mp	23	0.110	10:41:04	10:48:34	0	7m30s	+447	16 °	9 °
mp	24	0.530	10:42:35	11:24:01	0	41m26s	+1800	26 °	15 °
mp	25	1.420	10:46:17	11:28:20	0	42m03s	+1800	26 °	18 °
mp	27	2.410	10:49:30	11:33:17	0	43m47s	+1800	25 °	19 °
mp	28	2.930	10:51:16	11:35:22	0	44m06s	+1800	25 °	19 °
mp	28	4.260	10:55:42	11:39:38	0	43m56s	+1800	25 °	19 °
mp	29	4.700	10:57:20	11:41:48	0	44m28s	+1800	25 °	20 °
mp	34	0.710	11:19:43	12:02:22	0	42m39s	+1800	25 °	20 °
mp	37	2.550	11:23:45	12:06:39	0	42m54s	+1800	25 °	20 °
mp	37	4.810	11:27:44	12:10:56	0	43m12s	+1800	25 °	20 °
mp	39	0.140	11:33:18	12:21:58	0	48m40s	+1800	25 °	20 °
mp	40	0.830	11:35:36	12:27:14	0	51m38s	+1800	25 °	20 °
mp	41	1.550	11:37:44	12:30:35	0	52m51s	+1800	25 °	20 °
mp	41	2.640	11:39:46	12:33:40	0	53m54s	+1800	25 °	20 °
mp	43	4.260	11:43:56	12:40:12	0	56m16s	+1800	25 °	20 °
mp	44	0.800	11:49:42	12:53:27	0	01h03m	+1800	25 °	21 °
mp	44	2.250	11:52:15	12:55:47	0	01h03m	+1800	25 °	21 °
mp	46	3.250	11:54:12	12:57:39	0	01h03m	+1800	25 °	20 °
mp	46	3.820	11:55:45	12:59:02	0	01h03m	+1800	25 °	20 °
mp	48	5.800	12:01:25	13:05:03	0	01h03m	+1800	25 °	20 °
mp	50	1.140	12:09:51	13:20:52	0	01h11m	+1800	25 °	20 °
mp	50	2.590	12:12:25	13:23:11	0	01h10m	+1800	25 °	20 °
mp	52	3.590	12:14:22	13:24:50	0	01h10m	+1800	25 °	20 °
mp	52	4.160	12:15:55	13:26:17	0	01h10m	+1800	25 °	20 °
mp	53	6.340	12:22:58	13:40:32	0	01h17m	+1800	25 °	20 °
mp	54	7.010	12:25:13	13:46:56	0	01h21m	+1800	25 °	20 °
mp	56	1.550	12:31:14	13:52:50	0	01h21m	+1800	25 °	20 °
mp	61	0.850	12:38:20	13:59:15	0	01h20m	+1800	25 °	20 °
mp	64	6.090	12:47:13	14:12:19	0	01h25m	+1800	25 °	20 °
mp	74	0.810	13:21:36		0		+1800	25 °	21 °
mp	77	0.360	13:31:39		0		+1800	25 °	21 °
mp	77	1.450	13:33:59		0		+1800	25 °	21 °
mp	78	3.510	13:37:25		0		+1800	25 °	21 °
mp	79	0.300	13:44:26		0		+1800	25 °	21 °
mp	81	4.567	13:51:25		0		+1800	25 °	21 °
mp	84	2.660	13:58:35		0		+1800	25 °	21 °
0	Pen	0	PCZ	0	Total PP	64484	Col. Final	NC	

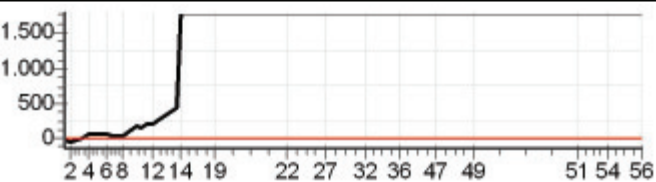

Performance Individual

7/19

00		100 / Roberlan de Oliveira								
5°		Cat / NL / Largada JUNIOR / 5 / 09:22:00								
		Sao Mateus								
Tp	Trc	KmPC	Ideal	Passagem	Pen	Erro	Pontos	NoPC	AtePC	
mp	2	6.430	09:30:26	09:30:28	0	2s	+0	5 °	5 °	
mp	5	0.560	09:33:04	09:33:09	0	5s	+2	7 °	7 °	
mp	6	3.900	09:37:34	09:37:36	0	2s	+0	5 °	7 °	
mp	7	5.500	09:40:07	09:40:15	0	8s	+5	8 °	6 °	
mp	9	0.150	09:44:10	09:44:10	0	0s	+0	5 °	6 °	
mp	10	2.150	09:47:48	09:47:51	0	3s	+0	4 °	6 °	
mp	11	3.410	09:50:15	09:50:14	0	1s	-0	3 °	5 °	
mp	13	0.180	09:53:54	09:53:52	0	2s	-0	4 °	4 °	
mp	17	2.250	09:59:38	10:02:32	0	2m54s	+171	5 °	5 °	
mp	18	2.800	10:01:21	10:03:43	0	2m22s	+139	5 °	5 °	
mp	18	3.500	10:03:27	10:07:25	0	3m58s	+235	7 °	5 °	
mp	18	4.140	10:05:22	10:09:14	0	3m52s	+229	7 °	6 °	
mp	23	0.110	10:16:41	10:16:34	0	7s	-12	6 °	6 °	
mp	24	0.530	10:18:02	10:18:27	0	25s	+22	4 °	5 °	
mp	25	1.420	10:21:16	10:23:08	0	1m52s	+109	2 °	4 °	
mp	27	2.410	10:24:10	10:28:18	0	4m08s	+245	5 °	5 °	
mp	28	2.930	10:25:45	10:30:20	0	4m35s	+272	6 °	5 °	
mp	28	4.260	10:29:45	10:34:10	0	4m25s	+262	6 °	6 °	
mp	29	4.700	10:31:12	10:36:18	0	5m06s	+303	6 °	6 °	
mp	34	0.710	10:55:19	10:55:19	0	0s	+0	2 °	6 °	
mp	37	2.550	11:00:14	11:00:22	0	8s	+5	7 °	6 °	
mp	37	4.810	11:04:00	11:04:04	0	4s	+1	4 °	6 °	
mp	39	0.140	11:09:25	11:09:27	0	2s	+0	2 °	6 °	
mp	40	0.830	11:11:29	11:11:28	0	1s	-0	1 °	6 °	
mp	41	1.550	11:13:25	11:13:51	0	26s	+23	4 °	6 °	
mp	41	2.640	11:15:28	11:15:48	0	20s	+17	4 °	5 °	
mp	43	4.260	11:20:31	11:21:03	0	32s	+29	4 °	5 °	
mp	44	0.800	11:26:04	11:26:05	0	1s	+0	3 °	5 °	
mp	44	2.250	11:28:37	11:28:34	0	3s	-0	2 °	5 °	
mp	46	3.250	11:30:28	11:30:32	0	4s	+1	6 °	5 °	
mp	46	3.820	11:31:53	11:31:56	0	3s	+0	3 °	5 °	
mp	48	5.800	11:37:03	11:37:24	0	21s	+18	5 °	5 °	
mp	50	1.140	11:45:55	11:45:52	0	3s	-0	3 °	5 °	
mp	50	2.590	11:48:20	11:48:17	0	3s	-0	1 °	5 °	
mp	52	3.590	11:50:09	11:50:06	0	3s	-0	3 °	5 °	
mp	52	4.160	11:51:35	11:51:35	0	0s	+0	2 °	5 °	
mp	53	6.340	11:57:56	11:58:16	0	20s	+17	5 °	5 °	
mp	54	7.010	11:59:57	12:01:54	0	1m57s	+114	6 °	5 °	
mp	56	1.550	12:06:43	12:06:47	0	4s	+1	4 °	5 °	
mp	61	0.850	12:13:46	12:13:47	0	1s	+0	2 °	5 °	
mp	64	6.090	12:22:32	12:22:41	0	9s	+6	2 °	5 °	
mp	74	0.810	12:57:24	12:57:28	0	4s	+1	5 °	5 °	
mp	77	0.360	13:07:10	13:07:13	0	3s	+0	3 °	5 °	
mp	77	1.450	13:09:21	13:09:26	0	5s	+2	4 °	5 °	
mp	78	3.510	13:12:36	13:12:47	0	11s	+8	6 °	5 °	
mp	79	0.300	13:19:17	13:19:20	0	3s	+0	1 °	5 °	
mp	81	4.567	13:26:05	13:26:10	0	5s	+2	2 °	5 °	
mp	84	2.660	13:33:13	13:33:17	0	4s	+1	6 °	5 °	

00	Pen	0	PCZ	19	Total PP	2252	Col. Final	5°
-----------	-----	---	-----	----	----------	------	------------	----

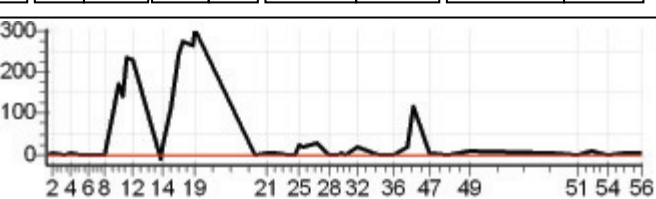

Performance Individual

7/19

02		102 / Luis Felipe Fernandes Zavarize								
11°		Cat / NL / Largada NOVATO / 2 / 09:28:00								
		Venda N. do Imigrante								
Tip	Trc	KmPC	Ideal	Passagem	Pen	Erro	Pontos	NoPC	AtePC	
mp	2	6.430	09:36:26	09:36:23	0	3s	-0	17 °	17 °	
mp	5	0.560	09:39:04	09:38:59	0	5s	-6	18 °	18 °	
mp	6	3.900	09:43:47	09:43:45	0	2s	-0	14 °	15 °	
mp	7	5.500	09:46:29	09:46:27	0	2s	-0	7 °	7 °	
mp	9	0.150	09:50:45	09:50:45	0	0s	+0	18 °	7 °	
mp	10	2.150	09:54:36	09:54:36	0	0s	+0	15 °	7 °	
mp	11	3.410	09:57:12	09:57:12	0	0s	+0	16 °	7 °	
mp	13	0.180	10:00:52	10:01:10	0	18s	+15	15 °	11 °	
mp	17	2.250	10:07:14		0		+1800	21 °	18 °	
mp	18	2.800	10:09:09	10:11:11	0	2m02s	+119	17 °	19 °	
mp	18	3.500	10:11:29	10:13:50	0	2m21s	+138	12 °	17 °	
mp	18	4.140	10:13:37	10:15:29	0	1m52s	+109	12 °	17 °	
mp	23	0.110	10:24:04	10:24:03	0	1s	-0	3 °	16 °	
mp	24	0.530	10:25:35	10:26:05	0	30s	+27	5 °	15 °	
mp	25	1.420	10:29:17	10:29:22	0	5s	+2	2 °	15 °	
mp	27	2.410	10:32:30	10:32:19	0	11s	-24	3 °	14 °	
mp	28	2.930	10:34:16	10:34:16	0	0s	+0	1 °	14 °	
mp	28	4.260	10:38:42	10:38:36	0	6s	-9	4 °	12 °	
mp	29	4.700	10:40:20	10:40:23	0	3s	+0	2 °	12 °	
mp	34	0.710	11:02:43	11:02:43	0	0s	+0	15 °	12 °	
mp	37	2.550	11:06:45	11:06:45	0	0s	+0	4 °	12 °	
mp	37	4.810	11:10:44	11:10:44	0	0s	+0	13 °	12 °	
mp	39	0.140	11:16:18	11:16:11	0	7s	-12	14 °	12 °	
mp	40	0.830	11:18:36	11:18:25	0	11s	-24	14 °	12 °	
mp	41	1.550	11:20:44	11:20:50	0	6s	+3	1 °	12 °	
mp	41	2.640	11:22:46	11:22:51	0	5s	+2	1 °	12 °	
mp	43	4.260	11:26:56	11:27:15	0	19s	+16	5 °	12 °	
mp	44	0.800	11:32:42	11:32:40	0	2s	-0	15 °	12 °	
mp	44	2.250	11:35:15	11:35:10	0	5s	-6	12 °	12 °	
mp	46	3.250	11:37:12	11:37:06	0	6s	-9	17 °	12 °	
mp	46	3.820	11:38:45	11:38:41	0	4s	-3	12 °	12 °	
mp	48	5.800	11:44:25	11:44:18	0	7s	-12	15 °	12 °	
mp	50	1.140	11:52:51	11:52:50	0	1s	-0	14 °	12 °	
mp	50	2.590	11:55:25	11:55:20	0	5s	-6	10 °	12 °	
mp	52	3.590	11:57:22	11:57:14	0	8s	-15	18 °	12 °	
mp	52	4.160	11:58:55	11:58:53	0	2s	-0	10 °	12 °	
mp	53	6.340	12:05:58	12:05:59	0	1s	+0	5 °	12 °	
mp	54	7.010	12:08:13	12:08:17	0	4s	+1	6 °	11 °	
mp	56	1.550	12:14:14	12:14:16	0	2s	+0	7 °	11 °	
mp	61	0.850	12:21:20	12:21:55	0	35s	+32	18 °	11 °	
mp	64	6.090	12:30:13	12:30:17	0	4s	+1	1 °	11 °	
mp	74	0.810	13:04:36	13:04:33	0	3s	-0	11 °	11 °	
mp	77	0.360	13:14:39	13:14:40	0	1s	+0	12 °	11 °	
mp	77	1.450	13:16:59	13:16:55	0	4s	-3	15 °	11 °	
mp	78	3.510	13:20:25	13:20:25	0	0s	+0	14 °	11 °	
mp	79	0.300	13:27:26	13:27:27	0	1s	+0	8 °	11 °	
mp	81	4.567	13:34:25	13:34:23	0	2s	-0	10 °	11 °	
mp	84	2.660	13:41:35	13:41:36	0	1s	+0	15 °	11 °	
02	Pen	0	PCZ	23	Total PP	2394	Col. Final	11°		

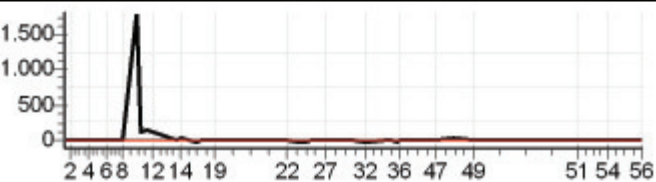

Performance Individual

7/19

03		103 / Hellan Fazolo Bergamin							
NC		Cat / NL / Largada		NOVATO / 5 / 09:29:30					
		Pedra Azul							
Tip	Trc	KmPC	Ideal	Passagem	Pen	Erro	Pontos	NoPC	AtePC
mp	2	6.430	09:37:56	09:37:55	0	1s	-0	14 °	14 °
mp	5	0.560	09:40:34	09:40:32	0	2s	-0	11 °	10 °
mp	6	3.900	09:45:17	09:45:31	0	14s	+11	19 °	17 °
mp	7	5.500	09:47:59	09:48:05	0	6s	+3	11 °	17 °
mp	9	0.150	09:52:15	09:52:14	0	1s	-0	15 °	17 °
mp	10	2.150	09:56:06	09:56:05	0	1s	-0	13 °	17 °
mp	11	3.410	09:58:42	09:58:53	0	11s	+8	20 °	18 °
mp	13	0.180	10:02:22	10:02:28	0	6s	+3	8 °	13 °
mp	17	2.250	10:08:44	10:09:50	0	1m06s	+63	12 °	12 °
mp	18	2.800	10:10:39	10:11:11	0	32s	+29	12 °	12 °
mp	18	3.500	10:12:59	10:18:25	0	5m26s	+323	16 °	13 °
mp	18	4.140	10:15:07	10:20:06	0	4m59s	+296	16 °	14 °
mp	23	0.110	10:25:34	10:25:39	0	5s	+2	5 °	14 °
mp	24	0.530	10:27:05	10:28:06	0	1m01s	+58	9 °	14 °
mp	25	1.420	10:30:47	10:32:58	0	2m11s	+128	10 °	12 °
mp	27	2.410	10:34:00		0		+1800	21 °	15 °
mp	28	2.930	10:35:46		0		+1800	21 °	18 °
mp	28	4.260	10:40:12		0		+1800	21 °	19 °
mp	29	4.700	10:41:50		0		+1800	21 °	20 °
mp	34	0.710	11:04:13		0		+1800	21 °	20 °
mp	37	2.550	11:08:15		0		+1800	21 °	20 °
mp	37	4.810	11:12:14		0		+1800	21 °	20 °
mp	39	0.140	11:17:48		0		+1800	21 °	21 °
mp	40	0.830	11:20:06		0		+1800	21 °	21 °
mp	41	1.550	11:22:14		0		+1800	21 °	21 °
mp	41	2.640	11:24:16		0		+1800	21 °	21 °
mp	43	4.260	11:28:26		0		+1800	21 °	21 °
mp	44	0.800	11:34:12		0		+1800	21 °	21 °
mp	44	2.250	11:36:45		0		+1800	21 °	21 °
mp	46	3.250	11:38:42		0		+1800	21 °	21 °
mp	46	3.820	11:40:15		0		+1800	21 °	21 °
mp	48	5.800	11:45:55		0		+1800	21 °	21 °
mp	50	1.140	11:54:21		0		+1800	21 °	21 °
mp	50	2.590	11:56:55		0		+1800	21 °	21 °
mp	52	3.590	11:58:52		0		+1800	21 °	21 °
mp	52	4.160	12:00:25		0		+1800	21 °	21 °
mp	53	6.340	12:07:28		0		+1800	21 °	21 °
mp	54	7.010	12:09:43		0		+1800	21 °	21 °
mp	56	1.550	12:15:44		0		+1800	21 °	21 °
mp	61	0.850	12:22:50		0		+1800	21 °	21 °
mp	64	6.090	12:31:43		0		+1800	21 °	21 °
mp	74	0.810	13:06:06		0		+1800	21 °	21 °
mp	77	0.360	13:16:09		0		+1800	21 °	21 °
mp	77	1.450	13:18:29		0		+1800	21 °	21 °
mp	78	3.510	13:21:55		0		+1800	21 °	21 °
mp	79	0.300	13:28:56		0		+1800	21 °	21 °
mp	81	4.567	13:35:55		0		+1800	21 °	21 °
mp	84	2.660	13:43:05		0		+1800	21 °	21 °
03	Pen	0	PCZ	4	Total PP	60324	Col. Final	NC	

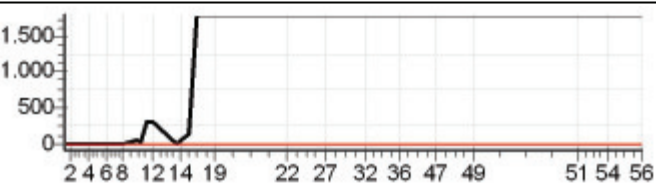

Performance Individual

7.19

18		118 / Willian Almeida Nico							
1º		Cat / NL / Largada		JUNIOR / 7 / 09:23:00					
		Nova Venécia							
Tp	Trc	KmPC	Ideal	Passagem	Pen	Erro	Pontos	NoPC	AtePC
mp	2	6.430	09:31:26	09:31:28	0	2s	+0	4º	4º
mp	5	0.560	09:34:04	09:33:58	0	6s	-9	9º	9º
mp	6	3.900	09:38:34	09:38:36	0	2s	+0	4º	9º
mp	7	5.500	09:41:07	09:41:12	0	5s	+2	5º	8º
mp	9	0.150	09:45:10	09:45:12	0	2s	+0	4º	8º
mp	10	2.150	09:48:48	09:48:48	0	0s	+0	3º	7º
mp	11	3.410	09:51:15	09:51:14	0	1s	-0	2º	6º
mp	13	0.180	09:54:54	09:55:00	0	6s	+3	6º	7º
mp	17	2.250	10:00:38	10:00:51	0	13s	+10	2º	2º
mp	18	2.800	10:02:21	10:02:26	0	5s	+2	3º	2º
mp	18	3.500	10:04:27	10:04:37	0	10s	+7	2º	2º
mp	18	4.140	10:06:22	10:06:20	0	2s	-0	1º	2º
mp	23	0.110	10:17:41	10:17:42	0	1s	+0	1º	2º
mp	24	0.530	10:19:02	10:19:20	0	18s	+15	2º	2º
mp	25	1.420	10:22:16	10:23:27	0	1m11s	+68	1º	1º
mp	27	2.410	10:25:10	10:26:14	0	1m04s	+61	1º	1º
mp	28	2.930	10:26:45	10:28:01	0	1m16s	+73	1º	1º
mp	28	4.260	10:30:45	10:31:18	0	33s	+30	1º	1º
mp	29	4.700	10:32:12	10:33:12	0	1m00s	+57	1º	1º
mp	34	0.710	10:56:19	10:56:19	0	0s	+0	1º	1º
mp	37	2.550	11:01:14	11:01:19	0	5s	+2	3º	1º
mp	37	4.810	11:05:00	11:05:11	0	11s	+8	7º	1º
mp	39	0.140	11:10:25	11:10:22	0	3s	-0	1º	1º
mp	40	0.830	11:12:29	11:12:22	0	7s	-12	4º	1º
mp	41	1.550	11:14:25	11:14:40	0	15s	+12	2º	1º
mp	41	2.640	11:16:28	11:16:41	0	13s	+10	2º	1º
mp	43	4.260	11:21:31	11:21:59	0	28s	+25	2º	1º
mp	44	0.800	11:27:04	11:27:05	0	1s	+0	2º	1º
mp	44	2.250	11:29:37	11:29:30	0	7s	-12	6º	1º
mp	46	3.250	11:31:28	11:31:30	0	2s	+0	2º	1º
mp	46	3.820	11:32:53	11:32:51	0	2s	-0	2º	1º
mp	48	5.800	11:38:03	11:38:10	0	7s	+4	1º	1º
mp	50	1.140	11:46:55	11:46:57	0	2s	+0	2º	1º
mp	50	2.590	11:49:20	11:49:16	0	4s	-3	4º	1º
mp	52	3.590	11:51:09	11:51:10	0	1s	+0	2º	1º
mp	52	4.160	11:52:35	11:52:34	0	1s	-0	1º	1º
mp	53	6.340	11:58:56	11:59:27	0	31s	+28	6º	1º
mp	54	7.010	12:00:57	12:02:17	0	1m20s	+77	5º	1º
mp	56	1.550	12:07:43	12:07:49	0	6s	+3	5º	1º
mp	61	0.850	12:14:46	12:14:52	0	6s	+3	6º	1º
mp	64	6.090	12:23:32	12:23:45	0	13s	+10	6º	1º
mp	74	0.810	12:58:24	12:58:24	0	0s	+0	2º	1º
mp	77	0.360	13:08:10	13:08:10	0	0s	+0	2º	1º
mp	77	1.450	13:10:21	13:10:28	0	7s	+4	5º	1º
mp	78	3.510	13:13:36	13:13:36	0	0s	+0	2º	1º
mp	79	0.300	13:20:17	13:20:23	0	6s	+3	5º	1º
mp	81	4.567	13:27:05	13:27:18	0	13s	+10	6º	1º
mp	84	2.660	13:34:13	13:34:14	0	1s	+0	2º	1º
18	Pen	0	PCZ	19	Total PP	563	Col. Final	1º	

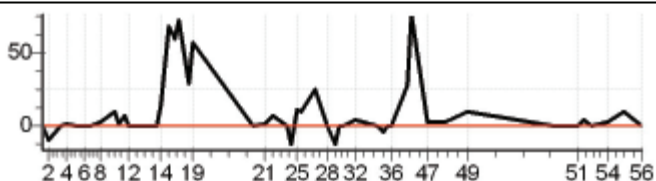

Performance Individual

7/19

28		128 / Ednilson Petter								
3º		Cat / NL / Largada		ESTREANTE / 8 / 09:44:30						
		Afonso Claudio								
Tip	Trc	KmPC	Ideal	Passagem	Pen	Erro	Pontos	NoPC	AtePC	
mp	2	6.430	09:52:56	09:52:55	0	1s	-0	3º	3º	
mp	5	0.560	09:55:34	09:55:30	0	4s	-3	10º	9º	
mp	6	3.900	10:00:17	10:00:14	0	3s	-0	4º	6º	
mp	7	5.500	10:02:59	10:02:59	0	0s	+0	1º	3º	
mp	9	0.150	10:07:15	10:07:18	0	3s	+0	2º	3º	
mp	10	2.150	10:11:06	10:11:02	0	4s	-3	7º	6º	
mp	11	3.410	10:13:42	10:13:41	0	1s	-0	3º	6º	
mp	13	0.180	10:17:22	10:18:04	0	42s	+39	9º	8º	
mp	17	2.250	10:23:44	10:25:20	0	1m36s	+93	6º	5º	
mp	18	2.800	10:25:39	10:26:33	0	54s	+51	9º	5º	
mp	18	3.500	10:27:59	10:28:51	0	52s	+49	4º	4º	
mp	18	4.140	10:30:07	10:30:44	0	37s	+34	2º	2º	
mp	23	0.110	10:40:34	10:41:17	0	43s	+40	6º	3º	
mp	24	0.530	10:42:05	10:44:12	0	2m07s	+124	9º	4º	
mp	25	1.420	10:45:47	10:47:50	0	2m03s	+120	7º	4º	
mp	27	2.410	10:49:00	10:50:57	0	1m57s	+114	3º	4º	
mp	28	2.930	10:50:46	10:52:48	0	2m02s	+119	3º	3º	
mp	28	4.260	10:55:12	10:56:19	0	1m07s	+64	3º	3º	
mp	29	4.700	10:56:50	10:57:51	0	1m01s	+58	2º	3º	
mp	34	0.710	11:19:13	11:19:12	0	1s	-0	4º	3º	
mp	37	2.550	11:23:15	11:22:58	0	17s	-42	10º	3º	
mp	37	4.810	11:27:14	11:27:15	0	1s	+0	2º	3º	
mp	39	0.140	11:32:48	11:32:43	0	5s	-6	7º	3º	
mp	40	0.830	11:35:06	11:34:53	0	13s	-30	7º	3º	
mp	41	1.550	11:37:14	11:37:41	0	27s	+24	4º	3º	
mp	41	2.640	11:39:16	11:39:50	0	34s	+31	3º	3º	
mp	43	4.260	11:43:26	11:43:43	0	17s	+14	1º	3º	
mp	44	0.800	11:49:12	11:49:05	0	7s	-12	6º	3º	
mp	44	2.250	11:51:45	11:51:36	0	9s	-18	8º	3º	
mp	46	3.250	11:53:42	11:53:35	0	7s	-12	7º	3º	
mp	46	3.820	11:55:15	11:55:10	0	5s	-6	8º	3º	
mp	48	5.800	12:00:55	12:00:53	0	2s	-0	1º	3º	
mp	50	1.140	12:09:21	12:09:18	0	3s	-0	2º	3º	
mp	50	2.590	12:11:55	12:11:43	0	12s	-27	8º	3º	
mp	52	3.590	12:13:52	12:13:44	0	8s	-15	8º	3º	
mp	52	4.160	12:15:25	12:15:19	0	6s	-9	8º	3º	
mp	53	6.340	12:22:28	12:22:32	0	4s	+1	4º	3º	
mp	54	7.010	12:24:43	12:25:06	0	23s	+20	2º	3º	
mp	56	1.550	12:30:44	12:30:48	0	4s	+1	4º	3º	
mp	61	0.850	12:37:50	12:37:51	0	1s	+0	3º	3º	
mp	64	6.090	12:46:43	12:46:52	0	9s	+6	3º	3º	
mp	74	0.810	13:21:06	13:21:02	0	4s	-3	8º	3º	
mp	77	0.360	13:31:09	13:31:04	0	5s	-6	8º	3º	
mp	77	1.450	13:33:29	13:33:28	0	1s	-0	1º	3º	
mp	78	3.510	13:36:55	13:36:45	0	10s	-21	10º	3º	
mp	79	0.300	13:43:56	13:43:59	0	3s	+0	1º	3º	
mp	81	4.567	13:50:55	13:50:55	0	0s	+0	1º	3º	
mp	84	2.660	13:58:05	13:58:04	0	1s	-0	3º	3º	

28	Pen	0	PCZ	14	Total PP	1215	Col. Final	3º
-----------	-----	---	-----	----	----------	------	------------	----

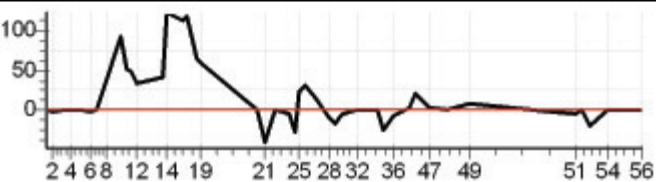

Performance Individual

7.19

30		130 / Cleiton Jones Sartori								
8º		Cat / NL / Largada		NOVATO / 12 / 09:33:00						
		Sao Mateus								
Tip	Trc	KmPC	Ideal	Passagem	Pen	Erro	Pontos	NoPC	AtePC	
mp	2	6.430	09:41:26	09:41:26	0	0s	+0	7 °	7 °	
mp	5	0.560	09:44:04	09:43:59	0	5s	-6	17 °	17 °	
mp	6	3.900	09:48:47	09:48:49	0	2s	+0	8 °	14 °	
mp	7	5.500	09:51:29	09:51:30	0	1s	+0	3 °	6 °	
mp	9	0.150	09:55:45	09:55:44	0	1s	-0	9 °	6 °	
mp	10	2.150	09:59:36	09:59:39	0	3s	+0	8 °	6 °	
mp	11	3.410	10:02:12	10:02:12	0	0s	+0	8 °	6 °	
mp	13	0.180	10:05:52	10:05:58	0	6s	+3	6 °	5 °	
mp	17	2.250	10:12:14	10:12:12	0	2s	-0	2 °	4 °	
mp	18	2.800	10:14:09	10:14:11	0	2s	+0	2 °	4 °	
mp	18	3.500	10:16:29	10:17:31	0	1m02s	+59	10 °	8 °	
mp	18	4.140	10:18:37	10:19:26	0	49s	+46	10 °	9 °	
mp	23	0.110	10:29:04	10:28:58	0	6s	-9	6 °	7 °	
mp	24	0.530	10:30:35	10:31:01	0	26s	+23	2 °	5 °	
mp	25	1.420	10:34:17	10:34:46	0	29s	+26	5 °	4 °	
mp	27	2.410	10:37:30	10:41:49	0	4m19s	+256	13 °	6 °	
mp	28	2.930	10:39:16	10:43:49	0	4m33s	+270	14 °	6 °	
mp	28	4.260	10:43:42	10:47:32	0	3m50s	+227	13 °	8 °	
mp	29	4.700	10:45:20	10:49:27	0	4m07s	+244	12 °	8 °	
mp	34	0.710	11:07:43	11:07:44	0	1s	+0	7 °	8 °	
mp	37	2.550	11:11:45	11:11:55	0	10s	+7	16 °	8 °	
mp	37	4.810	11:15:44	11:15:45	0	1s	+0	4 °	8 °	
mp	39	0.140	11:21:18	11:21:16	0	2s	-0	5 °	8 °	
mp	40	0.830	11:23:36	11:23:36	0	0s	+0	1 °	8 °	
mp	41	1.550	11:25:44	11:26:06	0	22s	+19	8 °	8 °	
mp	41	2.640	11:27:46	11:28:05	0	19s	+16	8 °	8 °	
mp	43	4.260	11:31:56	11:32:22	0	26s	+23	8 °	8 °	
mp	44	0.800	11:37:42	11:37:41	0	1s	-0	6 °	8 °	
mp	44	2.250	11:40:15	11:40:12	0	3s	-0	5 °	8 °	
mp	46	3.250	11:42:12	11:42:08	0	4s	-3	13 °	8 °	
mp	46	3.820	11:43:45	11:43:42	0	3s	-0	4 °	8 °	
mp	48	5.800	11:49:25	11:49:33	0	8s	+5	7 °	8 °	
mp	50	1.140	11:57:51	11:57:52	0	1s	+0	6 °	8 °	
mp	50	2.590	12:00:25	12:00:19	0	6s	-9	12 °	8 °	
mp	52	3.590	12:02:22	12:02:21	0	1s	-0	5 °	8 °	
mp	52	4.160	12:03:55	12:03:50	0	5s	-6	14 °	8 °	
mp	53	6.340	12:10:58	12:11:05	0	7s	+4	12 °	8 °	
mp	54	7.010	12:13:13	12:13:23	0	10s	+7	7 °	8 °	
mp	56	1.550	12:19:14	12:19:17	0	3s	+0	4 °	8 °	
mp	61	0.850	12:26:20	12:26:21	0	1s	+0	7 °	8 °	
mp	64	6.090	12:35:13	12:35:23	0	10s	+7	6 °	8 °	
mp	74	0.810	13:09:36	13:09:33	0	3s	-0	6 °	8 °	
mp	77	0.360	13:19:39	13:19:37	0	2s	-0	5 °	8 °	
mp	77	1.450	13:21:59	13:21:57	0	2s	-0	5 °	8 °	
mp	78	3.510	13:25:25	13:25:26	0	1s	+0	6 °	8 °	
mp	79	0.300	13:32:26	13:32:27	0	1s	+0	3 °	8 °	
mp	81	4.567	13:39:25	13:39:28	0	3s	+0	6 °	8 °	
mp	84	2.660	13:46:35	13:46:36	0	1s	+0	7 °	8 °	
30	Pen	0	PCZ	26	Total PP	1275	Col. Final	8º		

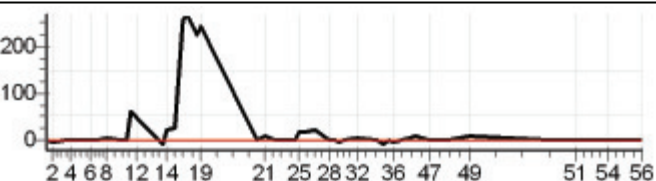

Performance Individual

7/19

34		134 / Dennwer Boldrini								
3º		Cat / NL / Largada		NOVATO / 18 / 09:36:00						
		Nova Venécia								
Tp	Trc	KmPC	Ideal	Passagem	Pen	Erro	Pontos	NoPC	AtePC	
mp	2	6.430	09:44:26	09:44:31	0	5s	+2	19º	19º	
mp	5	0.560	09:47:04	09:47:04	0	0s	+0	3º	15º	
mp	6	3.900	09:51:47	09:51:50	0	3s	+0	4º	11º	
mp	7	5.500	09:54:29	09:54:37	0	8s	+5	13º	12º	
mp	9	0.150	09:58:45	09:58:46	0	1s	+0	4º	11º	
mp	10	2.150	10:02:36	10:02:36	0	0s	+0	3º	11º	
mp	11	3.410	10:05:12	10:05:14	0	2s	+0	4º	10º	
mp	13	0.180	10:08:52	10:08:52	0	0s	+0	1º	4º	
mp	17	2.250	10:15:14	10:15:17	0	3s	+0	1º	3º	
mp	18	2.800	10:17:09	10:17:12	0	3s	+0	1º	3º	
mp	18	3.500	10:19:29	10:20:25	0	56s	+53	9º	7º	
mp	18	4.140	10:21:37	10:22:14	0	37s	+34	9º	7º	
mp	23	0.110	10:32:04	10:31:53	0	11s	-24	8º	5º	
mp	24	0.530	10:33:35	10:34:21	0	46s	+43	8º	6º	
mp	25	1.420	10:37:17	10:37:19	0	2s	+0	1º	3º	
mp	27	2.410	10:40:30	10:41:21	0	51s	+48	4º	3º	
mp	28	2.930	10:42:16	10:43:24	0	1m08s	+65	5º	3º	
mp	28	4.260	10:46:42	10:47:02	0	20s	+17	6º	3º	
mp	29	4.700	10:48:20	10:48:50	0	30s	+27	6º	3º	
mp	34	0.710	11:10:43	11:10:43	0	0s	+0	3º	3º	
mp	37	2.550	11:14:45	11:14:54	0	9s	+6	12º	3º	
mp	37	4.810	11:18:44	11:19:59	0	1m15s	+72	18º	4º	
mp	39	0.140	11:24:18	11:24:22	0	4s	+1	8º	4º	
mp	40	0.830	11:26:36	11:26:28	0	8s	-15	9º	4º	
mp	41	1.550	11:28:44	11:28:55	0	11s	+8	2º	4º	
mp	41	2.640	11:30:46	11:30:59	0	13s	+10	3º	4º	
mp	43	4.260	11:34:56	11:35:26	0	30s	+27	12º	4º	
mp	44	0.800	11:40:42	11:40:41	0	1s	-0	2º	4º	
mp	44	2.250	11:43:15	11:43:12	0	3s	-0	3º	4º	
mp	46	3.250	11:45:12	11:45:11	0	1s	-0	3º	4º	
mp	46	3.820	11:46:45	11:46:44	0	1s	-0	2º	4º	
mp	48	5.800	11:52:25	11:52:25	0	0s	+0	1º	4º	
mp	50	1.140	12:00:51	12:00:51	0	0s	+0	2º	4º	
mp	50	2.590	12:03:25	12:03:20	0	5s	-6	7º	4º	
mp	52	3.590	12:05:22	12:05:19	0	3s	-0	1º	4º	
mp	52	4.160	12:06:55	12:06:56	0	1s	+0	2º	4º	
mp	53	6.340	12:13:58	12:14:03	0	5s	+2	8º	4º	
mp	54	7.010	12:16:13	12:17:14	0	1m01s	+58	13º	3º	
mp	56	1.550	12:22:14	12:22:18	0	4s	+1	9º	3º	
mp	61	0.850	12:29:20	12:29:21	0	1s	+0	3º	3º	
mp	64	6.090	12:38:13	12:43:01	0	4m48s	+285	18º	4º	
mp	74	0.810	13:12:36	13:12:34	0	2s	-0	1º	3º	
mp	77	0.360	13:22:39	13:22:38	0	1s	-0	1º	3º	
mp	77	1.450	13:24:59	13:24:58	0	1s	-0	2º	3º	
mp	78	3.510	13:28:25	13:28:26	0	1s	+0	2º	3º	
mp	79	0.300	13:35:26	13:35:30	0	4s	+1	9º	3º	
mp	81	4.567	13:42:25	13:42:28	0	3s	+0	3º	3º	
mp	84	2.660	13:49:35	13:49:37	0	2s	+0	2º	3º	
34	Pen	0	PCZ	25	Total PP	810	Col. Final	3º		

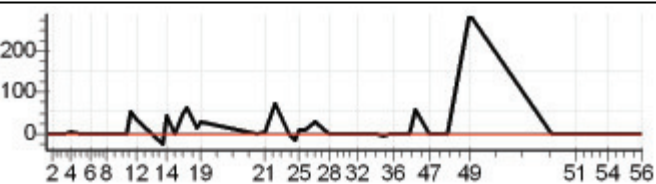

Performance Individual

7/19

36		136 / Marcos Soares Cardoso							
15°		Cat / NL / Largada		NOVATO / 15 / 09:34:30					
		Viana							
Tp	Trc	KmPC	Ideal	Passagem	Pen	Erro	Pontos	NoPC	AtePC
mp	2	6.430	09:42:56	09:42:54	0	2s	-0	4 °	4 °
mp	5	0.560	09:45:34	09:45:35	0	1s	+0	5 °	4 °
mp	6	3.900	09:50:17	09:50:18	0	1s	+0	5 °	3 °
mp	7	5.500	09:52:59	09:53:06	0	7s	+4	12 °	5 °
mp	9	0.150	09:57:15	09:57:16	0	1s	+0	6 °	5 °
mp	10	2.150	10:01:06	10:01:06	0	0s	+0	5 °	5 °
mp	11	3.410	10:03:42	10:03:44	0	2s	+0	6 °	5 °
mp	13	0.180	10:07:22	10:08:14	0	52s	+49	18 °	17 °
mp	17	2.250	10:13:44		0		+1800	18 °	21 °
mp	18	2.800	10:15:39	10:16:35	0	56s	+53	13 °	17 °
mp	18	3.500	10:17:59	10:20:32	0	2m33s	+150	13 °	16 °
mp	18	4.140	10:20:07	10:22:17	0	2m10s	+127	13 °	16 °
mp	23	0.110	10:30:34	10:31:55	0	1m21s	+78	13 °	17 °
mp	24	0.530	10:32:05	10:34:29	0	2m24s	+141	14 °	16 °
mp	25	1.420	10:35:47	10:38:16	0	2m29s	+146	11 °	16 °
mp	27	2.410	10:39:00	10:42:57	0	3m57s	+234	12 °	16 °
mp	28	2.930	10:40:46	10:45:08	0	4m22s	+259	12 °	15 °
mp	28	4.260	10:45:12	10:48:37	0	3m25s	+202	11 °	15 °
mp	29	4.700	10:46:50	10:50:36	0	3m46s	+223	11 °	15 °
mp	34	0.710	11:09:13	11:11:02	0	1m49s	+106	18 °	15 °
mp	37	2.550	11:13:15	11:13:54	0	39s	+36	18 °	15 °
mp	37	4.810	11:17:14	11:17:21	0	7s	+4	16 °	15 °
mp	39	0.140	11:22:48	11:23:46	0	58s	+55	18 °	15 °
mp	40	0.830	11:25:06	11:25:52	0	46s	+43	18 °	15 °
mp	41	1.550	11:27:14	11:28:17	0	1m03s	+60	18 °	15 °
mp	41	2.640	11:29:16	11:30:19	0	1m03s	+60	18 °	15 °
mp	43	4.260	11:33:26	11:33:41	0	15s	+12	3 °	15 °
mp	44	0.800	11:39:12	11:39:12	0	0s	+0	4 °	15 °
mp	44	2.250	11:41:45	11:41:38	0	7s	-12	16 °	15 °
mp	46	3.250	11:43:42	11:43:37	0	5s	-6	16 °	15 °
mp	46	3.820	11:45:15	11:45:11	0	4s	-3	11 °	15 °
mp	48	5.800	11:50:55	11:50:49	0	6s	-9	11 °	15 °
mp	50	1.140	11:59:21	11:59:20	0	1s	-0	4 °	15 °
mp	50	2.590	12:01:55	12:01:50	0	5s	-6	9 °	15 °
mp	52	3.590	12:03:52	12:03:53	0	1s	+0	2 °	15 °
mp	52	4.160	12:05:25	12:05:25	0	0s	+0	4 °	15 °
mp	53	6.340	12:12:28	12:12:30	0	2s	+0	2 °	15 °
mp	54	7.010	12:14:43	12:14:46	0	3s	+0	2 °	15 °
mp	56	1.550	12:20:44	12:20:53	0	9s	+6	15 °	15 °
mp	61	0.850	12:27:50	12:27:49	0	1s	-0	5 °	15 °
mp	64	6.090	12:36:43	12:36:50	0	7s	+4	3 °	15 °
mp	74	0.810	13:11:06	13:11:03	0	3s	-0	3 °	15 °
mp	77	0.360	13:21:09	13:21:09	0	0s	+0	3 °	15 °
mp	77	1.450	13:23:29	13:23:28	0	1s	-0	3 °	15 °
mp	78	3.510	13:26:55	13:27:02	0	7s	+4	17 °	15 °
mp	79	0.300	13:33:56	13:34:19	0	23s	+20	18 °	15 °
mp	81	4.567	13:40:55	13:40:56	0	1s	+0	5 °	15 °
mp	84	2.660	13:48:05	13:48:06	0	1s	+0	4 °	15 °
36	Pen	0	PCZ	18	Total PP	3912	Col. Final	15°	

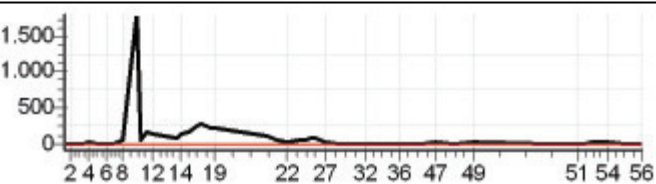

Performance Individual

7/19

40		140 / Kassius Americo Ribeiro								
7°		Cat / NL / Largada		NOVATO / 11 / 09:32:30						
		Colatina								
Tip	Trc	KmPC	Ideal	Passagem	Pen	Erro	Pontos	NoPC	AtePC	
mp	2	6.430	09:40:56	09:40:54	0	2s	-0	8°	8°	
mp	5	0.560	09:43:34	09:43:32	0	2s	-0	7°	6°	
mp	6	3.900	09:48:17	09:48:19	0	2s	+0	9°	5°	
mp	7	5.500	09:50:59	09:51:00	0	1s	+0	4°	1°	
mp	9	0.150	09:55:15	09:55:13	0	2s	-0	10°	1°	
mp	10	2.150	09:59:06	09:59:04	0	2s	-0	9°	1°	
mp	11	3.410	10:01:42	10:01:40	0	2s	-0	9°	1°	
mp	13	0.180	10:05:22	10:05:29	0	7s	+4	9°	3°	
mp	17	2.250	10:11:44	10:11:45	0	1s	+0	3°	2°	
mp	18	2.800	10:13:39	10:13:42	0	3s	+0	3°	2°	
mp	18	3.500	10:15:59	10:16:07	0	8s	+5	4°	2°	
mp	18	4.140	10:18:07	10:18:01	0	6s	-9	5°	2°	
mp	23	0.110	10:28:34	10:30:18	0	1m44s	+101	15°	6°	
mp	24	0.530	10:30:05	10:32:19	0	2m14s	+131	13°	7°	
mp	25	1.420	10:33:47	10:36:28	0	2m41s	+158	13°	7°	
mp	27	2.410	10:37:00	10:40:17	0	3m17s	+194	9°	7°	
mp	28	2.930	10:38:46	10:42:02	0	3m16s	+193	9°	8°	
mp	28	4.260	10:43:12	10:45:24	0	2m12s	+129	9°	7°	
mp	29	4.700	10:44:50	10:47:01	0	2m11s	+128	8°	7°	
mp	34	0.710	11:07:13	11:07:11	0	2s	-0	8°	7°	
mp	37	2.550	11:11:15	11:11:18	0	3s	+0	1°	7°	
mp	37	4.810	11:15:14	11:15:16	0	2s	+0	5°	7°	
mp	39	0.140	11:20:48	11:20:37	0	11s	-24	17°	7°	
mp	40	0.830	11:23:06	11:23:04	0	2s	-0	2°	7°	
mp	41	1.550	11:25:14	11:25:45	0	31s	+28	15°	7°	
mp	41	2.640	11:27:16	11:27:48	0	32s	+29	13°	7°	
mp	43	4.260	11:31:26	11:31:40	0	14s	+11	2°	7°	
mp	44	0.800	11:37:12	11:37:10	0	2s	-0	7°	7°	
mp	44	2.250	11:39:45	11:39:37	0	8s	-15	18°	7°	
mp	46	3.250	11:41:42	11:41:39	0	3s	-0	6°	7°	
mp	46	3.820	11:43:15	11:43:08	0	7s	-12	17°	7°	
mp	48	5.800	11:48:55	11:49:05	0	10s	+7	10°	7°	
mp	50	1.140	11:57:21	11:57:18	0	3s	-0	7°	7°	
mp	50	2.590	11:59:55	11:59:47	0	8s	-15	15°	7°	
mp	52	3.590	12:01:52	12:01:46	0	6s	-9	17°	7°	
mp	52	4.160	12:03:25	12:03:18	0	7s	-12	16°	7°	
mp	53	6.340	12:10:28	12:10:34	0	6s	+3	9°	7°	
mp	54	7.010	12:12:43	12:12:42	0	1s	-0	3°	7°	
mp	56	1.550	12:18:44	12:18:46	0	2s	+0	5°	7°	
mp	61	0.850	12:25:50	12:25:50	0	0s	+0	8°	7°	
mp	64	6.090	12:34:43	12:34:53	0	10s	+7	7°	7°	
mp	74	0.810	13:09:06	13:09:03	0	3s	-0	7°	7°	
mp	77	0.360	13:19:09	13:19:05	0	4s	-3	15°	7°	
mp	77	1.450	13:21:29	13:21:27	0	2s	-0	6°	7°	
mp	78	3.510	13:24:55	13:24:54	0	1s	-0	7°	7°	
mp	79	0.300	13:31:56	13:31:59	0	3s	+0	4°	7°	
mp	81	4.567	13:38:55	13:38:55	0	0s	+0	7°	7°	
mp	84	2.660	13:46:05	13:46:09	0	4s	+1	16°	7°	

40	Pen	0	PCZ	24	Total PP	1228	Col. Final	7°
-----------	-----	---	-----	----	----------	------	------------	----

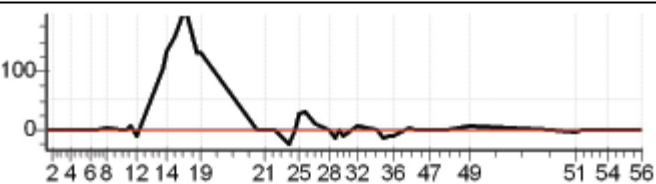

Performance Individual

7/19

41		141 / Alexandre Pessotti de Bortoli							
5°		Cat / NL / Largada		ESTREANTE / 2 / 09:41:30					
		Aracruz							
Tip	Trc	KmPC	Ideal	Passagem	Pen	Erro	Pontos	NoPC	AtePC
mp	2	6.430	09:49:56	09:49:56	0	0s	+0	9°	9°
mp	5	0.560	09:52:34	09:52:30	0	4s	-3	11°	10°
mp	6	3.900	09:57:17	09:57:14	0	3s	-0	7°	7°
mp	7	5.500	09:59:59	09:59:58	0	1s	-0	3°	4°
mp	9	0.150	10:04:15	10:04:16	0	1s	+0	7°	4°
mp	10	2.150	10:08:06	10:08:09	0	3s	+0	4°	2°
mp	11	3.410	10:10:42	10:10:41	0	1s	-0	8°	2°
mp	13	0.180	10:14:22	10:14:32	0	10s	+7	7°	5°
mp	17	2.250	10:20:44	10:20:42	0	2s	-0	2°	3°
mp	18	2.800	10:22:39	10:22:41	0	2s	+0	2°	2°
mp	18	3.500	10:24:59	10:27:34	0	2m35s	+152	12°	3°
mp	18	4.140	10:27:07	10:29:32	0	2m25s	+142	11°	4°
mp	23	0.110	10:37:34	10:37:29	0	5s	-6	3°	2°
mp	24	0.530	10:39:05	10:39:28	0	23s	+20	1°	2°
mp	25	1.420	10:42:47	10:43:32	0	45s	+42	4°	3°
mp	27	2.410	10:46:00	10:49:37	0	3m37s	+214	5°	3°
mp	28	2.930	10:47:46	10:51:35	0	3m49s	+226	5°	4°
mp	28	4.260	10:52:12	10:55:18	0	3m06s	+183	6°	5°
mp	29	4.700	10:53:50	10:57:24	0	3m34s	+211	6°	5°
mp	34	0.710	11:16:13	11:16:14	0	1s	+0	7°	5°
mp	37	2.550	11:20:15	11:20:21	0	6s	+3	6°	5°
mp	37	4.810	11:24:14	11:24:16	0	2s	+0	5°	5°
mp	39	0.140	11:29:48	11:29:44	0	4s	-3	5°	5°
mp	40	0.830	11:32:06	11:31:52	0	14s	-33	9°	5°
mp	41	1.550	11:34:14	11:34:27	0	13s	+10	1°	5°
mp	41	2.640	11:36:16	11:36:39	0	23s	+20	2°	5°
mp	43	4.260	11:40:26	11:40:58	0	32s	+29	6°	5°
mp	44	0.800	11:46:12	11:46:29	0	17s	+14	7°	5°
mp	44	2.250	11:48:45	11:48:47	0	2s	+0	3°	5°
mp	46	3.250	11:50:42	11:50:39	0	3s	-0	4°	5°
mp	46	3.820	11:52:15	11:52:13	0	2s	-0	4°	5°
mp	48	5.800	11:57:55	11:58:00	0	5s	+2	4°	5°
mp	50	1.140	12:06:21	12:06:19	0	2s	-0	6°	5°
mp	50	2.590	12:08:55	12:08:49	0	6s	-9	7°	5°
mp	52	3.590	12:10:52	12:10:52	0	0s	+0	4°	5°
mp	52	4.160	12:12:25	12:12:22	0	3s	-0	2°	5°
mp	53	6.340	12:19:28	12:19:59	0	31s	+28	9°	5°
mp	54	7.010	12:21:43	12:23:12	0	1m29s	+86	9°	5°
mp	56	1.550	12:27:44	12:27:48	0	4s	+1	5°	5°
mp	61	0.850	12:34:50	12:34:54	0	4s	+1	7°	5°
mp	64	6.090	12:43:43	12:44:03	0	20s	+17	7°	5°
mp	74	0.810	13:18:06	13:18:05	0	1s	-0	6°	5°
mp	77	0.360	13:28:09	13:28:09	0	0s	+0	5°	5°
mp	77	1.450	13:30:29	13:30:47	0	18s	+15	10°	5°
mp	78	3.510	13:33:55	13:33:57	0	2s	+0	7°	5°
mp	79	0.300	13:40:56	13:41:01	0	5s	+2	5°	5°
mp	81	4.567	13:47:55	13:47:58	0	3s	+0	3°	5°
mp	84	2.660	13:55:05	13:55:05	0	0s	+0	7°	5°

41	Pen	0	PCZ	21	Total PP	1479	Col. Final	5°
-----------	-----	---	-----	----	----------	------	------------	----

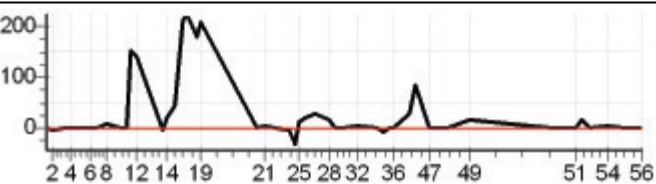

Performance Individual

7.19

42		142 / Fabricio de Almeida								
4º		Cat / NL / Largada NOVATO / 7 / 09:30:30								
		Sao Gabriel da Palha								
Tip	Trc	KmPC	Ideal	Passagem	Pen	Erro	Pontos	NoPC	AtePC	
mp	2	6.430	09:38:56	09:38:58	0	2s	+0	12 °	12 °	
mp	5	0.560	09:41:34	09:41:38	0	4s	+1	15 °	14 °	
mp	6	3.900	09:46:17	09:46:19	0	2s	+0	13 °	10 °	
mp	7	5.500	09:48:59	09:49:07	0	8s	+5	14 °	9 °	
mp	9	0.150	09:53:15	09:53:19	0	4s	+1	20 °	12 °	
mp	10	2.150	09:57:06	09:57:10	0	4s	+1	18 °	12 °	
mp	11	3.410	09:59:42	09:59:43	0	1s	+0	13 °	11 °	
mp	13	0.180	10:03:22	10:03:33	0	11s	+8	13 °	10 °	
mp	17	2.250	10:09:44	10:09:49	0	5s	+2	6 °	6 °	
mp	18	2.800	10:11:39	10:11:44	0	5s	+2	9 °	7 °	
mp	18	3.500	10:13:59	10:14:03	0	4s	+1	2 °	4 °	
mp	18	4.140	10:16:07	10:16:06	0	1s	-0	2 °	3 °	
mp	23	0.110	10:26:34	10:26:18	0	16s	-39	10 °	4 °	
mp	24	0.530	10:28:05	10:28:31	0	26s	+23	3 °	4 °	
mp	25	1.420	10:31:47	10:33:27	0	1m40s	+97	7 °	5 °	
mp	27	2.410	10:35:00	10:36:14	0	1m14s	+71	6 °	4 °	
mp	28	2.930	10:36:46	10:38:00	0	1m14s	+71	6 °	4 °	
mp	28	4.260	10:41:12	10:41:18	0	6s	+3	3 °	4 °	
mp	29	4.700	10:42:50	10:42:50	0	0s	+0	1 °	4 °	
mp	34	0.710	11:05:13	11:05:13	0	0s	+0	12 °	4 °	
mp	37	2.550	11:09:15	11:09:26	0	11s	+8	17 °	4 °	
mp	37	4.810	11:13:14	11:13:15	0	1s	+0	9 °	3 °	
mp	39	0.140	11:18:48	11:18:48	0	0s	+0	6 °	3 °	
mp	40	0.830	11:21:06	11:21:00	0	6s	-9	7 °	3 °	
mp	41	1.550	11:23:14	11:23:39	0	25s	+22	12 °	3 °	
mp	41	2.640	11:25:16	11:25:34	0	18s	+15	6 °	3 °	
mp	43	4.260	11:29:26	11:29:50	0	24s	+21	6 °	3 °	
mp	44	0.800	11:35:12	11:35:13	0	1s	+0	11 °	3 °	
mp	44	2.250	11:37:45	11:37:41	0	4s	-3	10 °	3 °	
mp	46	3.250	11:39:42	11:39:43	0	1s	+0	10 °	3 °	
mp	46	3.820	11:41:15	11:41:15	0	0s	+0	8 °	3 °	
mp	48	5.800	11:46:55	11:46:56	0	1s	+0	4 °	3 °	
mp	50	1.140	11:55:21	11:55:22	0	1s	+0	11 °	3 °	
mp	50	2.590	11:57:55	11:57:51	0	4s	-3	6 °	3 °	
mp	52	3.590	11:59:52	11:59:51	0	1s	-0	9 °	3 °	
mp	52	4.160	12:01:25	12:01:26	0	1s	+0	9 °	3 °	
mp	53	6.340	12:08:28	12:08:36	0	8s	+5	15 °	3 °	
mp	54	7.010	12:10:43	12:15:02	0	4m19s	+256	18 °	4 °	
mp	56	1.550	12:16:44	12:18:14	0	1m30s	+87	18 °	4 °	
mp	61	0.850	12:23:50	12:23:56	0	6s	+3	17 °	4 °	
mp	64	6.090	12:32:43	12:33:13	0	30s	+27	14 °	3 °	
mp	74	0.810	13:07:06	13:07:44	0	38s	+35	17 °	4 °	
mp	77	0.360	13:17:09	13:17:10	0	1s	+0	9 °	4 °	
mp	77	1.450	13:19:29	13:19:32	0	3s	+0	9 °	4 °	
mp	78	3.510	13:22:55	13:22:54	0	1s	-0	10 °	4 °	
mp	79	0.300	13:29:56	13:30:04	0	8s	+5	16 °	4 °	
mp	81	4.567	13:36:55	13:37:01	0	6s	+3	15 °	4 °	
mp	84	2.660	13:44:05	13:44:07	0	2s	+0	11 °	4 °	

42	Pen	0	PCZ	19	Total PP	827	Col. Final	4º
-----------	-----	---	-----	----	----------	-----	------------	----

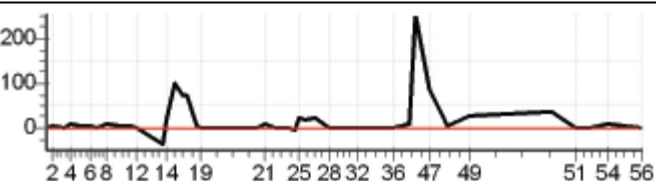

Performance Individual

7.19

43		143 / Spencer Boldrini Cunha							
5°		Cat / NL / Largada		NOVATO / 16 / 09:35:00					
		Nova Venécia							
Tip	Trc	KmPC	Ideal	Passagem	Pen	Erro	Pontos	NoPC	AtePC
mp	2	6.430	09:43:26	09:43:28	0	2s	+0	3°	3°
mp	5	0.560	09:46:04	09:46:03	0	1s	-0	4°	3°
mp	6	3.900	09:50:47	09:51:26	0	39s	+36	21°	19°
mp	7	5.500	09:53:29	09:53:30	0	1s	+0	1°	19°
mp	9	0.150	09:57:45	09:57:47	0	2s	+0	5°	19°
mp	10	2.150	10:01:36	10:01:36	0	0s	+0	4°	19°
mp	11	3.410	10:04:12	10:04:11	0	1s	-0	5°	19°
mp	13	0.180	10:07:52	10:07:57	0	5s	+2	5°	15°
mp	17	2.250	10:14:14	10:16:28	0	2m14s	+131	14°	13°
mp	18	2.800	10:16:09	10:17:34	0	1m25s	+82	15°	13°
mp	18	3.500	10:18:29	10:20:19	0	1m50s	+107	11°	12°
mp	18	4.140	10:20:37	10:22:02	0	1m25s	+82	11°	11°
mp	23	0.110	10:31:04	10:31:45	0	41s	+38	9°	11°
mp	24	0.530	10:32:35	10:33:39	0	1m04s	+61	10°	10°
mp	25	1.420	10:36:17	10:37:11	0	54s	+51	6°	10°
mp	27	2.410	10:39:30	10:40:29	0	59s	+56	5°	8°
mp	28	2.930	10:41:16	10:42:14	0	58s	+55	4°	7°
mp	28	4.260	10:45:42	10:45:57	0	15s	+12	5°	6°
mp	29	4.700	10:47:20	10:47:40	0	20s	+17	4°	6°
mp	34	0.710	11:09:43	11:09:41	0	2s	-0	4°	6°
mp	37	2.550	11:13:45	11:13:54	0	9s	+6	13°	6°
mp	37	4.810	11:17:44	11:17:44	0	0s	+0	2°	6°
mp	39	0.140	11:23:18	11:23:15	0	3s	-0	2°	6°
mp	40	0.830	11:25:36	11:25:27	0	9s	-18	10°	6°
mp	41	1.550	11:27:44	11:28:05	0	21s	+18	7°	6°
mp	41	2.640	11:29:46	11:29:59	0	13s	+10	4°	6°
mp	43	4.260	11:33:56	11:34:13	0	17s	+14	4°	6°
mp	44	0.800	11:39:42	11:39:41	0	1s	-0	3°	6°
mp	44	2.250	11:42:15	11:42:10	0	5s	-6	11°	6°
mp	46	3.250	11:44:12	11:44:13	0	1s	+0	4°	6°
mp	46	3.820	11:45:45	11:45:40	0	5s	-6	14°	6°
mp	48	5.800	11:51:25	11:51:18	0	7s	-12	13°	6°
mp	50	1.140	11:59:51	11:59:49	0	2s	-0	3°	6°
mp	50	2.590	12:02:25	12:02:20	0	5s	-6	8°	6°
mp	52	3.590	12:04:22	12:04:18	0	4s	-3	13°	6°
mp	52	4.160	12:05:55	12:05:53	0	2s	-0	3°	6°
mp	53	6.340	12:12:58	12:13:00	0	2s	+0	1°	6°
mp	54	7.010	12:15:13	12:15:16	0	3s	+0	1°	5°
mp	56	1.550	12:21:14	12:21:16	0	2s	+0	2°	5°
mp	61	0.850	12:28:20	12:28:22	0	2s	+0	4°	5°
mp	64	6.090	12:37:13	12:37:21	0	8s	+5	4°	5°
mp	74	0.810	13:11:36	13:11:36	0	0s	+0	2°	5°
mp	77	0.360	13:21:39	13:21:38	0	1s	-0	2°	5°
mp	77	1.450	13:23:59	13:23:54	0	5s	-6	16°	5°
mp	78	3.510	13:27:25	13:27:26	0	1s	+0	3°	5°
mp	79	0.300	13:34:26	13:34:29	0	3s	+0	2°	5°
mp	81	4.567	13:41:25	13:41:26	0	1s	+0	4°	5°
mp	84	2.660	13:48:35	13:48:34	0	1s	-0	3°	5°
43	Pen	0	PCZ	23	Total PP	840	Col. Final	5°	

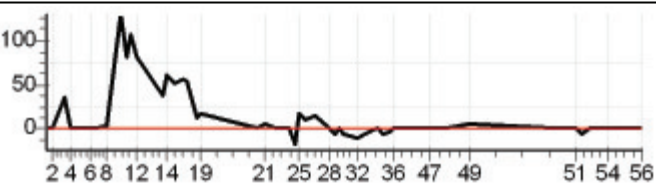

Performance Individual

7/19

44		144 / Thaynon Alves (vampirinho)								
17°		Cat / NL / Largada		NOVATO / 14 / 09:34:00						
		Sao Mateus								
Tip	Trc	KmPC	Ideal	Passagem	Pen	Erro	Pontos	NoPC	AtePC	
mp	2	6.430	09:42:26	09:42:24	0	2s	-0	5 °	5 °	
mp	5	0.560	09:45:04	09:44:57	0	7s	-12	19 °	19 °	
mp	6	3.900	09:49:47	09:49:44	0	3s	-0	6 °	18 °	
mp	7	5.500	09:52:29	09:52:30	0	1s	+0	2 °	15 °	
mp	9	0.150	09:56:45	09:56:45	0	0s	+0	7 °	15 °	
mp	10	2.150	10:00:36	10:00:36	0	0s	+0	6 °	15 °	
mp	11	3.410	10:03:12	10:03:11	0	1s	-0	7 °	13 °	
mp	13	0.180	10:06:52	10:07:05	0	13s	+10	14 °	12 °	
mp	17	2.250	10:13:14		0		+1800	19 °	19 °	
mp	18	2.800	10:15:09	10:16:37	0	1m28s	+85	16 °	18 °	
mp	18	3.500	10:17:29	10:23:50	0	6m21s	+378	18 °	19 °	
mp	18	4.140	10:19:37	10:25:44	0	6m07s	+364	18 °	18 °	
mp	23	0.110	10:30:04	10:31:31	0	1m27s	+84	14 °	18 °	
mp	24	0.530	10:31:35	10:34:03	0	2m28s	+145	15 °	18 °	
mp	25	1.420	10:35:17	10:37:07	0	1m50s	+107	8 °	17 °	
mp	27	2.410	10:38:30	10:45:38	0	7m08s	+425	15 °	17 °	
mp	28	2.930	10:40:16	10:47:27	0	7m11s	+428	15 °	17 °	
mp	28	4.260	10:44:42	10:51:03	0	6m21s	+378	15 °	17 °	
mp	29	4.700	10:46:20	10:53:08	0	6m48s	+405	15 °	17 °	
mp	34	0.710	11:08:43	11:08:44	0	1s	+0	5 °	17 °	
mp	37	2.550	11:12:45	11:12:50	0	5s	+2	7 °	17 °	
mp	37	4.810	11:16:44	11:16:47	0	3s	+0	3 °	17 °	
mp	39	0.140	11:22:18	11:22:15	0	3s	-0	3 °	17 °	
mp	40	0.830	11:24:36	11:24:19	0	17s	-42	16 °	17 °	
mp	41	1.550	11:26:44	11:27:01	0	17s	+14	4 °	17 °	
mp	41	2.640	11:28:46	11:29:14	0	28s	+25	11 °	17 °	
mp	43	4.260	11:32:56	11:33:27	0	31s	+28	14 °	17 °	
mp	44	0.800	11:38:42	11:39:05	0	23s	+20	18 °	17 °	
mp	44	2.250	11:41:15	11:41:27	0	12s	+9	13 °	17 °	
mp	46	3.250	11:43:12	11:43:35	0	23s	+20	18 °	17 °	
mp	46	3.820	11:44:45	11:44:49	0	4s	+1	10 °	17 °	
mp	48	5.800	11:50:25	11:50:27	0	2s	+0	2 °	17 °	
mp	50	1.140	11:58:51	11:58:47	0	4s	-3	16 °	17 °	
mp	50	2.590	12:01:25	12:01:16	0	9s	-18	16 °	17 °	
mp	52	3.590	12:03:22	12:03:19	0	3s	-0	3 °	17 °	
mp	52	4.160	12:04:55	12:04:50	0	5s	-6	13 °	17 °	
mp	53	6.340	12:11:58	12:12:07	0	9s	+6	16 °	17 °	
mp	54	7.010	12:14:13	12:14:27	0	14s	+11	9 °	17 °	
mp	56	1.550	12:20:14	12:20:17	0	3s	+0	3 °	17 °	
mp	61	0.850	12:27:20	12:27:22	0	2s	+0	6 °	17 °	
mp	64	6.090	12:36:13	12:36:49	0	36s	+33	15 °	17 °	
mp	74	0.810	13:10:36	13:10:34	0	2s	-0	4 °	17 °	
mp	77	0.360	13:20:39	13:20:36	0	3s	-0	4 °	17 °	
mp	77	1.450	13:22:59	13:23:20	0	21s	+18	17 °	17 °	
mp	78	3.510	13:26:25	13:26:27	0	2s	+0	4 °	17 °	
mp	79	0.300	13:33:26	13:33:44	0	18s	+15	17 °	17 °	
mp	81	4.567	13:40:25	13:40:30	0	5s	+2	13 °	17 °	
mp	84	2.660	13:47:35	13:47:34	0	1s	-0	5 °	17 °	
44	Pen	0	PCZ	17	Total PP	4894	Col. Final	17°		

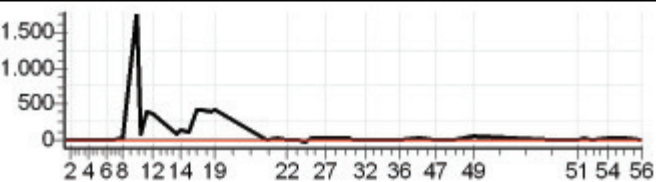

Performance Individual

7/19

45		145 / Higgor Fazolo Bergamin							
NC		Cat / NL / Largada		ESTREANTE / 7 / 09:44:00					
		Pedra Azul							
Tip	Trc	KmPC	Ideal	Passagem	Pen	Erro	Pontos	NoPC	AtePC
mp	2	6.430	09:52:26	09:52:26	0	0s	+0	4 °	4 °
mp	5	0.560	09:55:04	09:55:07	0	3s	+0	2 °	2 °
mp	6	3.900	09:59:47	09:59:53	0	6s	+3	10 °	8 °
mp	7	5.500	10:02:29	10:03:57	0	1m28s	+85	15 °	11 °
mp	9	0.150	10:06:45	10:08:00	0	1m15s	+72	15 °	11 °
mp	10	2.150	10:10:36	10:11:34	0	58s	+55	16 °	12 °
mp	11	3.410	10:13:12	10:13:36	0	24s	+21	13 °	12 °
mp	13	0.180	10:16:52	10:18:23	0	1m31s	+88	14 °	13 °
mp	17	2.250	10:23:14	10:27:34	0	4m20s	+257	12 °	11 °
mp	18	2.800	10:25:09	10:29:03	0	3m54s	+231	16 °	11 °
mp	18	3.500	10:27:29	10:39:59	0	12m30s	+747	21 °	12 °
mp	18	4.140	10:29:37	10:42:23	0	12m46s	+763	21 °	14 °
mp	23	0.110	10:40:04	10:48:17	0	8m13s	+490	17 °	16 °
mp	24	0.530	10:41:35	10:52:45	0	11m10s	+667	19 °	17 °
mp	25	1.420	10:45:17	10:59:15	0	13m58s	+835	20 °	16 °
mp	27	2.410	10:48:30	11:09:11	0	20m41s	+1800	26 °	17 °
mp	28	2.930	10:50:16	11:11:31	0	21m15s	+1800	26 °	18 °
mp	28	4.260	10:54:42	11:15:45	0	21m03s	+1800	26 °	18 °
mp	29	4.700	10:56:20	11:19:35	0	23m15s	+1800	26 °	19 °
mp	34	0.710	11:18:43		0		+1800	26 °	19 °
mp	37	2.550	11:22:45		0		+1800	26 °	19 °
mp	37	4.810	11:26:44		0		+1800	26 °	19 °
mp	39	0.140	11:32:18		0		+1800	26 °	19 °
mp	40	0.830	11:34:36		0		+1800	26 °	19 °
mp	41	1.550	11:36:44		0		+1800	26 °	19 °
mp	41	2.640	11:38:46		0		+1800	26 °	19 °
mp	43	4.260	11:42:56		0		+1800	26 °	19 °
mp	44	0.800	11:48:42		0		+1800	26 °	19 °
mp	44	2.250	11:51:15		0		+1800	26 °	19 °
mp	46	3.250	11:53:12		0		+1800	26 °	19 °
mp	46	3.820	11:54:45		0		+1800	26 °	19 °
mp	48	5.800	12:00:25		0		+1800	26 °	19 °
mp	50	1.140	12:08:51		0		+1800	26 °	19 °
mp	50	2.590	12:11:25		0		+1800	26 °	19 °
mp	52	3.590	12:13:22		0		+1800	26 °	19 °
mp	52	4.160	12:14:55		0		+1800	26 °	19 °
mp	53	6.340	12:21:58		0		+1800	26 °	19 °
mp	54	7.010	12:24:13		0		+1800	26 °	19 °
mp	56	1.550	12:30:14		0		+1800	26 °	19 °
mp	61	0.850	12:37:20		0		+1800	26 °	19 °
mp	64	6.090	12:46:13		0		+1800	26 °	19 °
mp	74	0.810	13:20:36		0		+1800	26 °	19 °
mp	77	0.360	13:30:39		0		+1800	26 °	20 °
mp	77	1.450	13:32:59		0		+1800	26 °	20 °
mp	78	3.510	13:36:25		0		+1800	26 °	20 °
mp	79	0.300	13:43:26		0		+1800	26 °	20 °
mp	81	4.567	13:50:25		0		+1800	26 °	20 °
mp	84	2.660	13:57:35		0		+1800	26 °	20 °
45	Pen	0	PCZ	2	Total PP	63714	Col. Final	NC	

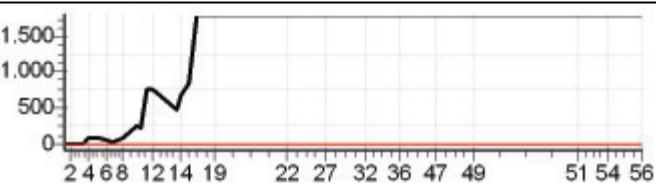

Performance Individual

7/19

46		146 / Geraldo Alves das Gracias							
7°		Cat / NL / Largada		ESTREANTE / 14 / 09:47:30					
		Vitória							
Tip	Trc	KmPC	Ideal	Passagem	Pen	Erro	Pontos	NoPC	AtePC
mp	2	6.430	09:55:56	09:56:00	0	4s	+1	12 °	12 °
mp	5	0.560	09:58:34	09:58:39	0	5s	+2	8 °	11 °
mp	6	3.900	10:03:17	10:03:14	0	3s	-0	2 °	9 °
mp	7	5.500	10:05:59	10:06:05	0	6s	+3	5 °	7 °
mp	9	0.150	10:10:15	10:10:24	0	9s	+6	9 °	7 °
mp	10	2.150	10:14:06	10:14:20	0	14s	+11	9 °	8 °
mp	11	3.410	10:16:42	10:16:33	0	9s	-18	11 °	9 °
mp	13	0.180	10:20:22	10:21:26	0	1m04s	+61	11 °	9 °
mp	17	2.250	10:26:44	10:29:58	0	3m14s	+191	11 °	7 °
mp	18	2.800	10:28:39	10:31:20	0	2m41s	+158	14 °	7 °
mp	18	3.500	10:30:59	10:34:37	0	3m38s	+215	16 °	7 °
mp	18	4.140	10:33:07	10:37:00	0	3m53s	+230	17 °	7 °
mp	23	0.110	10:43:34	10:45:00	0	1m26s	+83	10 °	7 °
mp	24	0.530	10:45:05	10:47:30	0	2m25s	+142	10 °	7 °
mp	25	1.420	10:48:47	10:52:22	0	3m35s	+212	10 °	7 °
mp	27	2.410	10:52:00	10:58:25	0	6m25s	+382	9 °	7 °
mp	28	2.930	10:53:46	11:00:16	0	6m30s	+387	10 °	7 °
mp	28	4.260	10:58:12	11:04:08	0	5m56s	+353	8 °	7 °
mp	29	4.700	10:59:50	11:08:33	0	8m43s	+520	9 °	7 °
mp	34	0.710	11:22:13	11:21:49	0	24s	-63	13 °	7 °
mp	37	2.550	11:26:15	11:26:19	0	4s	+1	1 °	7 °
mp	37	4.810	11:30:14	11:30:30	0	16s	+13	10 °	7 °
mp	39	0.140	11:35:48	11:35:45	0	3s	-0	2 °	7 °
mp	40	0.830	11:38:06	11:38:00	0	6s	-9	4 °	7 °
mp	41	1.550	11:40:14	11:40:46	0	32s	+29	5 °	7 °
mp	41	2.640	11:42:16	11:43:22	0	1m06s	+63	9 °	7 °
mp	43	4.260	11:46:26	11:47:31	0	1m05s	+62	9 °	7 °
mp	44	0.800	11:52:12	11:53:12	0	1m00s	+57	9 °	7 °
mp	44	2.250	11:54:45	11:55:34	0	49s	+46	9 °	7 °
mp	46	3.250	11:56:42	11:57:23	0	41s	+38	9 °	7 °
mp	46	3.820	11:58:15	11:58:46	0	31s	+28	9 °	7 °
mp	48	5.800	12:03:55	12:04:13	0	18s	+15	8 °	7 °
mp	50	1.140	12:12:21	12:12:25	0	4s	+1	8 °	7 °
mp	50	2.590	12:14:55	12:14:50	0	5s	-6	4 °	7 °
mp	52	3.590	12:16:52	12:16:53	0	1s	+0	1 °	7 °
mp	52	4.160	12:18:25	12:18:20	0	5s	-6	5 °	7 °
mp	53	6.340	12:25:28	12:25:40	0	12s	+9	7 °	7 °
mp	54	7.010	12:27:43	12:28:36	0	53s	+50	5 °	7 °
mp	56	1.550	12:33:44	12:33:53	0	9s	+6	10 °	7 °
mp	61	0.850	12:40:50	12:40:53	0	3s	+0	1 °	7 °
mp	64	6.090	12:49:43	12:50:26	0	43s	+40	10 °	7 °
mp	74	0.810	13:24:06	13:24:08	0	2s	+0	2 °	7 °
mp	77	0.360	13:34:09	13:34:03	0	6s	-9	9 °	7 °
mp	77	1.450	13:36:29	13:36:41	0	12s	+9	7 °	7 °
mp	78	3.510	13:39:55	13:39:54	0	1s	-0	2 °	7 °
mp	79	0.300	13:46:56	13:47:05	0	9s	+6	8 °	7 °
mp	81	4.567	13:53:55	13:54:26	0	31s	+28	12 °	7 °
mp	84	2.660	14:01:05	14:01:51	0	46s	+43	11 °	7 °

46	Pen	0	PCZ	6	Total PP	3612	Col. Final	7°
-----------	-----	---	-----	---	----------	------	------------	----

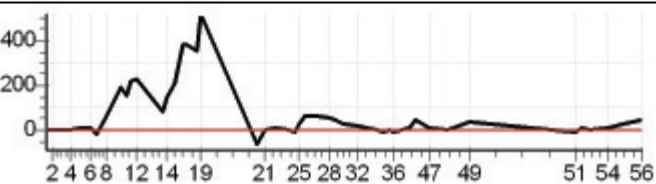

Performance Individual

7/19

55		155 / Sidnei Paoli							
12°		Cat / NL / Largada		NOVATO / 21 / 09:37:30					
		Vila Velha							
Op	Trc	KmPC	Ideal	Passagem	Pen	Erro	Pontos	NoPC	AtePC
mp	2	6.430	09:45:56	09:45:57	0	1s	+0	2°	2°
mp	5	0.560	09:48:34	09:48:37	0	3s	+0	2°	2°
mp	6	3.900	09:53:17	09:53:20	0	3s	+0	2°	2°
mp	7	5.500	09:55:59	09:56:09	0	10s	+7	15°	11°
mp	9	0.150	10:00:15	10:00:15	0	0s	+0	2°	10°
mp	10	2.150	10:04:06	10:04:06	0	0s	+0	2°	10°
mp	11	3.410	10:06:42	10:06:43	0	1s	+0	2°	9°
mp	13	0.180	10:10:22	10:12:07	0	1m45s	+102	20°	19°
mp	17	2.250	10:16:44	10:18:32	0	1m48s	+105	13°	14°
mp	18	2.800	10:18:39	10:19:54	0	1m15s	+72	14°	14°
mp	18	3.500	10:20:59	10:24:33	0	3m34s	+211	14°	14°
mp	18	4.140	10:23:07	10:26:42	0	3m35s	+212	14°	13°
mp	23	0.110	10:33:34	10:33:37	0	3s	+0	1°	13°
mp	24	0.530	10:35:05	10:35:50	0	45s	+42	7°	13°
mp	25	1.420	10:38:47	10:41:56	0	3m09s	+186	15°	13°
mp	27	2.410	10:42:00	10:45:47	0	3m47s	+224	10°	11°
mp	28	2.930	10:43:46	10:47:41	0	3m55s	+232	10°	11°
mp	28	4.260	10:48:12	10:52:18	0	4m06s	+243	14°	11°
mp	29	4.700	10:49:50	10:54:47	0	4m57s	+294	14°	11°
mp	34	0.710	11:12:13	11:12:13	0	0s	+0	2°	11°
mp	37	2.550	11:16:15	11:16:22	0	7s	+4	9°	11°
mp	37	4.810	11:20:14	11:20:33	0	19s	+16	17°	11°
mp	39	0.140	11:25:48	11:25:49	0	1s	+0	1°	11°
mp	40	0.830	11:28:06	11:28:22	0	16s	+13	8°	11°
mp	41	1.550	11:30:14	11:30:58	0	44s	+41	17°	11°
mp	41	2.640	11:32:16	11:33:10	0	54s	+51	17°	11°
mp	43	4.260	11:36:26	11:37:06	0	40s	+37	17°	11°
mp	44	0.800	11:42:12	11:42:31	0	19s	+16	17°	11°
mp	44	2.250	11:44:45	11:44:43	0	2s	-0	2°	11°
mp	46	3.250	11:46:42	11:46:43	0	1s	+0	2°	11°
mp	46	3.820	11:48:15	11:48:16	0	1s	+0	1°	11°
mp	48	5.800	11:53:55	11:54:31	0	36s	+33	18°	11°
mp	50	1.140	12:02:21	12:03:05	0	44s	+41	18°	11°
mp	50	2.590	12:04:55	12:05:18	0	23s	+20	18°	11°
mp	52	3.590	12:06:52	12:06:58	0	6s	+3	12°	11°
mp	52	4.160	12:08:25	12:08:30	0	5s	+2	12°	11°
mp	53	6.340	12:15:28	12:15:51	0	23s	+20	18°	11°
mp	54	7.010	12:17:43	12:20:35	0	2m52s	+169	16°	12°
mp	56	1.550	12:23:44	12:24:07	0	23s	+20	16°	12°
mp	61	0.850	12:30:50	12:30:51	0	1s	+0	2°	12°
mp	64	6.090	12:39:43	12:40:04	0	21s	+18	13°	12°
mp	74	0.810	13:14:06	13:18:14	0	4m08s	+245	18°	12°
mp	77	0.360	13:24:09	13:26:06	0	1m57s	+114	18°	12°
mp	77	1.450	13:26:29	13:28:23	0	1m54s	+111	18°	12°
mp	78	3.510	13:29:55	13:31:35	0	1m40s	+97	18°	12°
mp	79	0.300	13:36:56	13:37:01	0	5s	+2	12°	12°
mp	81	4.567	13:43:55	13:43:57	0	2s	+0	2°	12°
mp	84	2.660	13:51:05	13:51:19	0	14s	+11	18°	12°
55	Pen	0	PCZ	14	Total PP	3014	Col. Final	12°	

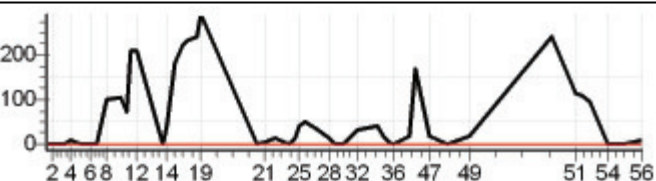

Performance Individual

7/19

65		165 / Flavio Altoe Pandini							
16°		Cat / NL / Largada		NOVATO / 3 / 09:28:30					
		Nova Venecia							
Tip	Trc	KmPC	Ideal	Passagem	Pen	Erro	Pontos	NoPC	AtePC
mp	2	6.430	09:36:56	09:36:59	0	3s	+0	16 °	16 °
mp	5	0.560	09:39:34	09:39:36	0	2s	+0	13 °	12 °
mp	6	3.900	09:44:17	09:44:22	0	5s	+2	17 °	12 °
mp	7	5.500	09:46:59	09:47:20	0	21s	+18	20 °	18 °
mp	9	0.150	09:51:15	09:51:18	0	3s	+0	17 °	18 °
mp	10	2.150	09:55:06	09:55:11	0	5s	+2	20 °	18 °
mp	11	3.410	09:57:42	09:57:43	0	1s	+0	15 °	17 °
mp	13	0.180	10:01:22	10:01:31	0	9s	+6	11 °	14 °
mp	17	2.250	10:07:44		0		+1800	20 °	20 °
mp	18	2.800	10:09:39	10:14:31	0	4m52s	+289	19 °	20 °
mp	18	3.500	10:11:59	10:17:43	0	5m44s	+341	17 °	20 °
mp	18	4.140	10:14:07	10:19:36	0	5m29s	+326	17 °	19 °
mp	23	0.110	10:24:34	10:26:23	0	1m49s	+106	16 °	19 °
mp	24	0.530	10:26:05	10:29:43	0	3m38s	+215	17 °	19 °
mp	25	1.420	10:29:47	10:33:39	0	3m52s	+229	17 °	18 °
mp	27	2.410	10:33:00	10:36:55	0	3m55s	+232	11 °	18 °
mp	28	2.930	10:34:46	10:38:44	0	3m58s	+235	11 °	16 °
mp	28	4.260	10:39:12	10:42:14	0	3m02s	+179	10 °	16 °
mp	29	4.700	10:40:50	10:44:17	0	3m27s	+204	10 °	16 °
mp	34	0.710	11:03:13	11:03:13	0	0s	+0	14 °	16 °
mp	37	2.550	11:07:15	11:07:23	0	8s	+5	11 °	16 °
mp	37	4.810	11:11:14	11:11:16	0	2s	+0	12 °	16 °
mp	39	0.140	11:16:48	11:16:46	0	2s	-0	7 °	16 °
mp	40	0.830	11:19:06	11:19:03	0	3s	-0	3 °	16 °
mp	41	1.550	11:21:14	11:21:33	0	19s	+16	6 °	16 °
mp	41	2.640	11:23:16	11:23:30	0	14s	+11	5 °	16 °
mp	43	4.260	11:27:26	11:27:55	0	29s	+26	11 °	16 °
mp	44	0.800	11:33:12	11:33:14	0	2s	+0	14 °	16 °
mp	44	2.250	11:35:45	11:35:43	0	2s	-0	9 °	16 °
mp	46	3.250	11:37:42	11:37:50	0	8s	+5	15 °	16 °
mp	46	3.820	11:39:15	11:39:12	0	3s	-0	9 °	16 °
mp	48	5.800	11:44:55	11:44:48	0	7s	-12	14 °	16 °
mp	50	1.140	11:53:21	11:53:20	0	1s	-0	13 °	16 °
mp	50	2.590	11:55:55	11:55:52	0	3s	-0	4 °	16 °
mp	52	3.590	11:57:52	11:57:51	0	1s	-0	11 °	16 °
mp	52	4.160	11:59:25	11:59:08	0	17s	-42	18 °	16 °
mp	53	6.340	12:06:28	12:06:28	0	0s	+0	4 °	16 °
mp	54	7.010	12:08:43	12:08:45	0	2s	+0	5 °	16 °
mp	56	1.550	12:14:44	12:14:51	0	7s	+4	14 °	16 °
mp	61	0.850	12:21:50	12:21:52	0	2s	+0	14 °	16 °
mp	64	6.090	12:30:43	12:31:44	0	1m01s	+58	17 °	16 °
mp	74	0.810	13:05:06	13:05:00	0	6s	-9	14 °	16 °
mp	77	0.360	13:15:09	13:15:09	0	0s	+0	11 °	16 °
mp	77	1.450	13:17:29	13:17:34	0	5s	+2	14 °	16 °
mp	78	3.510	13:20:55	13:20:58	0	3s	+0	13 °	16 °
mp	79	0.300	13:27:56	13:28:01	0	5s	+2	14 °	16 °
mp	81	4.567	13:34:55	13:35:02	0	7s	+4	16 °	16 °
mp	84	2.660	13:42:05	13:42:07	0	2s	+0	14 °	16 °
55	Pen	0	PCZ	20	Total PP	4380	Col. Final	16°	

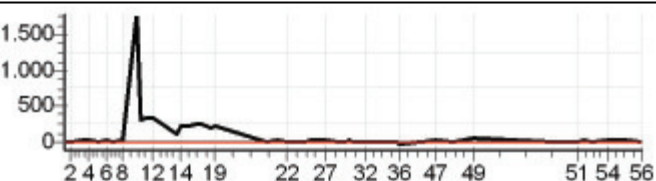

Performance Individual

7.19

67		167 / Alessandro Souza Pinafo							
NC		Cat / NL / Largada		ESTREANTE / 15 / 09:48:00					
		Linhares							
Tip	Trc	KmPC	Ideal	Passagem	Pen	Erro	Pontos	NoPC	AtePC
mp	2	6.430	09:56:26	09:57:05	0	39s	+36	17 °	17 °
mp	5	0.560	09:59:04	10:00:02	0	58s	+55	18 °	17 °
mp	6	3.900	10:03:47	10:04:24	0	37s	+34	17 °	16 °
mp	7	5.500	10:06:29	10:08:38	0	2m09s	+126	19 °	17 °
mp	9	0.150	10:10:45	10:12:49	0	2m04s	+121	18 °	17 °
mp	10	2.150	10:14:36	10:16:32	0	1m56s	+113	19 °	16 °
mp	11	3.410	10:17:12	10:18:43	0	1m31s	+88	19 °	16 °
mp	13	0.180	10:20:52	10:23:13	0	2m21s	+138	17 °	16 °
mp	17	2.250	10:27:14	10:33:27	0	6m13s	+370	14 °	12 °
mp	18	2.800	10:29:09	10:34:40	0	5m31s	+328	19 °	13 °
mp	18	3.500	10:31:29	10:41:05	0	9m36s	+573	20 °	14 °
mp	18	4.140	10:33:37	10:43:33	0	9m56s	+593	20 °	17 °
mp	23	0.110	10:44:04	11:00:04	0	16m00s	+900	21 °	18 °
mp	24	0.530	10:45:35	11:05:24	0	19m49s	+900	21 °	19 °
mp	25	1.420	10:49:17	11:21:16	0	31m59s	+1800	23 °	20 °
mp	27	2.410	10:52:30		0		+1800	22 °	20 °
mp	28	2.930	10:54:16		0		+1800	22 °	20 °
mp	28	4.260	10:58:42		0		+1800	22 °	21 °
mp	29	4.700	11:00:20		0		+1800	22 °	21 °
mp	34	0.710	11:22:43	11:49:08	0	26m25s	+1800	22 °	21 °
mp	37	2.550	11:26:45	11:52:55	0	26m10s	+1800	22 °	21 °
mp	37	4.810	11:30:44	11:58:00	0	27m16s	+1800	22 °	21 °
mp	39	0.140	11:36:18	12:04:08	0	27m50s	+1800	22 °	21 °
mp	40	0.830	11:38:36	12:15:14	0	36m38s	+1800	22 °	21 °
mp	41	1.550	11:40:44	12:19:06	0	38m22s	+1800	22 °	21 °
mp	41	2.640	11:42:46	12:21:49	0	39m03s	+1800	22 °	21 °
mp	43	4.260	11:46:56	12:26:17	0	39m21s	+1800	22 °	21 °
mp	44	0.800	11:52:42		0		+1800	22 °	20 °
mp	44	2.250	11:55:15		0		+1800	22 °	20 °
mp	46	3.250	11:57:12		0		+1800	22 °	21 °
mp	46	3.820	11:58:45		0		+1800	22 °	21 °
mp	48	5.800	12:04:25		0		+1800	22 °	21 °
mp	50	1.140	12:12:51		0		+1800	22 °	21 °
mp	50	2.590	12:15:25		0		+1800	22 °	21 °
mp	52	3.590	12:17:22		0		+1800	22 °	21 °
mp	52	4.160	12:18:55		0		+1800	22 °	21 °
mp	53	6.340	12:25:58		0		+1800	22 °	21 °
mp	54	7.010	12:28:13		0		+1800	22 °	21 °
mp	56	1.550	12:34:14		0		+1800	22 °	21 °
mp	61	0.850	12:41:20	13:02:17	0	20m57s	+1800	22 °	21 °
mp	64	6.090	12:50:13	13:12:37	0	22m24s	+1800	22 °	21 °
mp	74	0.810	13:24:36	13:29:31	0	4m55s	+292	12 °	20 °
mp	77	0.360	13:34:39	13:40:26	0	5m47s	+344	13 °	19 °
mp	77	1.450	13:36:59	13:43:14	0	6m15s	+372	14 °	19 °
mp	78	3.510	13:40:25	13:47:23	0	6m58s	+415	14 °	19 °
mp	79	0.300	13:47:26	13:54:14	0	6m48s	+405	13 °	19 °
mp	81	4.567	13:54:25	14:01:54	0	7m29s	+446	14 °	19 °
mp	84	2.660	14:01:35	14:07:57	0	6m22s	+379	13 °	19 °
67	Pen	0	PCZ	0	Total PP	55628	Col. Final	NC	

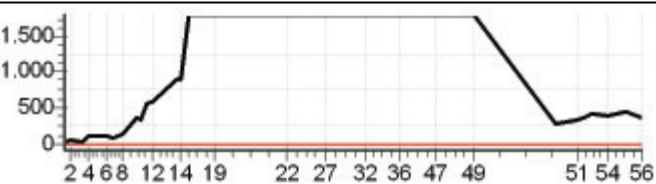

Performance Individual

7/19

76		176 / Benedito Carlos Alves (vamp)							
19°		Cat / NL / Largada		NOVATO / 17 / 09:35:30					
		Sao Mateus							
Tip	Trc	KmPC	Ideal	Passagem	Pen	Erro	Pontos	NoPC	AtePC
mp	2	6.430	09:43:56	09:44:24	0	28s	+25	20 °	20 °
mp	5	0.560	09:46:34	09:46:57	0	23s	+20	20 °	20 °
mp	6	3.900	09:51:17	09:51:49	0	32s	+29	20 °	20 °
mp	7	5.500	09:53:59	09:55:10	0	1m11s	+68	21 °	21 °
mp	9	0.150	09:58:15	09:59:44	0	1m29s	+86	21 °	21 °
mp	10	2.150	10:02:06	10:04:10	0	2m04s	+121	21 °	21 °
mp	11	3.410	10:04:42	10:06:46	0	2m04s	+121	21 °	21 °
mp	13	0.180	10:08:22	10:12:28	0	4m06s	+243	21 °	21 °
mp	17	2.250	10:14:44	10:27:55	0	13m11s	+788	17 °	17 °
mp	18	2.800	10:16:39	10:29:12	0	12m33s	+750	21 °	21 °
mp	18	3.500	10:18:59	10:34:13	0	15m14s	+900	21 °	21 °
mp	18	4.140	10:21:07	10:36:25	0	15m18s	+900	21 °	21 °
mp	23	0.110	10:31:34	10:46:13	0	14m39s	+876	21 °	21 °
mp	24	0.530	10:33:05	10:48:20	0	15m15s	+900	21 °	21 °
mp	25	1.420	10:36:47	10:53:09	0	16m22s	+900	21 °	21 °
mp	27	2.410	10:40:00	10:59:46	0	19m46s	+900	20 °	21 °
mp	28	2.930	10:41:46	11:02:32	0	20m46s	+1800	20 °	21 °
mp	28	4.260	10:46:12	11:06:51	0	20m39s	+1800	20 °	21 °
mp	29	4.700	10:47:50	11:10:59	0	23m09s	+1800	20 °	21 °
mp	34	0.710	11:10:13	11:16:43	0	6m30s	+387	19 °	21 °
mp	37	2.550	11:14:15	11:20:24	0	6m09s	+366	19 °	21 °
mp	37	4.810	11:18:14	11:24:30	0	6m16s	+373	19 °	21 °
mp	39	0.140	11:23:48	11:30:16	0	6m28s	+385	19 °	19 °
mp	40	0.830	11:26:06	11:32:22	0	6m16s	+373	19 °	19 °
mp	41	1.550	11:28:14	11:35:10	0	6m56s	+413	19 °	19 °
mp	41	2.640	11:30:16	11:37:46	0	7m30s	+447	19 °	19 °
mp	43	4.260	11:34:26	11:42:06	0	7m40s	+457	19 °	19 °
mp	44	0.800	11:40:12	11:49:18	0	9m06s	+543	19 °	19 °
mp	44	2.250	11:42:45	11:51:37	0	8m52s	+529	19 °	19 °
mp	46	3.250	11:44:42	11:53:32	0	8m50s	+527	19 °	19 °
mp	46	3.820	11:46:15	11:54:59	0	8m44s	+521	19 °	19 °
mp	48	5.800	11:51:55	12:01:11	0	9m16s	+553	19 °	19 °
mp	50	1.140	12:00:21	12:14:02	0	13m41s	+818	19 °	19 °
mp	50	2.590	12:02:55	12:16:20	0	13m25s	+802	19 °	19 °
mp	52	3.590	12:04:52	12:18:23	0	13m31s	+808	19 °	19 °
mp	52	4.160	12:06:25	12:19:54	0	13m29s	+806	19 °	19 °
mp	53	6.340	12:13:28	12:26:57	0	13m29s	+806	19 °	19 °
mp	54	7.010	12:15:43	12:30:02	0	14m19s	+856	19 °	19 °
mp	56	1.550	12:21:44	12:34:34	0	12m50s	+767	19 °	19 °
mp	61	0.850	12:28:50	12:40:27	0	11m37s	+694	19 °	19 °
mp	64	6.090	12:37:43	13:12:38	0	34m55s	+1800	20 °	19 °
mp	74	0.810	13:12:06	13:29:33	0	17m27s	+900	19 °	19 °
mp	77	0.360	13:22:09	13:40:27	0	18m18s	+900	19 °	19 °
mp	77	1.450	13:24:29	13:43:17	0	18m48s	+900	19 °	19 °
mp	78	3.510	13:27:55	13:47:25	0	19m30s	+900	19 °	19 °
mp	79	0.300	13:34:56	13:54:17	0	19m21s	+900	19 °	19 °
mp	81	4.567	13:41:55	14:01:55	0	20m00s	+900	19 °	19 °
mp	84	2.660	13:49:05	14:08:06	0	19m01s	+900	19 °	19 °

76	Pen	0	PCZ	0	Total PP	33358	Col. Final	19°
-----------	-----	---	-----	---	----------	-------	------------	-----

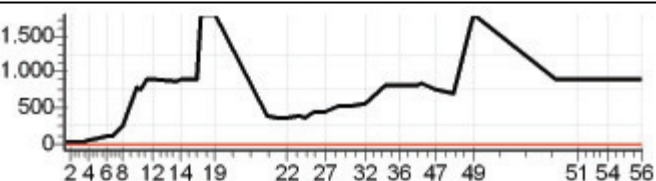

Performance Individual

7/19

98		198 / Vitor Campos Busato							
NC		Cat / NL / Largada		ESTREANTE / 12 / 09:46:30					
		Linhares							
Tip	Trc	KmPC	Ideal	Passagem	Pen	Erro	Pontos	NoPC	AtePC
mp	2	6.430	09:54:56	09:54:00	0	56s	-159	22 °	22 °
mp	5	0.560	09:57:34	09:56:35	0	59s	-168	22 °	22 °
mp	6	3.900	10:02:17	10:00:31	0	1m46s	-309	23 °	22 °
mp	7	5.500	10:04:59	10:03:36	0	1m23s	-240	20 °	21 °
mp	9	0.150	10:09:15	10:10:05	0	50s	+47	12 °	20 °
mp	10	2.150	10:13:06	10:14:04	0	58s	+55	14 °	20 °
mp	11	3.410	10:15:42	10:16:28	0	46s	+43	15 °	19 °
mp	13	0.180	10:19:22	10:21:08	0	1m46s	+103	16 °	18 °
mp	17	2.250	10:25:44	10:41:17	0	15m33s	+900	17 °	18 °
mp	18	2.800	10:27:39		0		+1800	25 °	21 °
mp	18	3.500	10:29:59		0		+1800	25 °	22 °
mp	18	4.140	10:32:07	11:07:39	0	35m32s	+1800	25 °	22 °
mp	23	0.110	10:42:34	11:16:59	0	34m25s	+1800	25 °	22 °
mp	24	0.530	10:44:05	11:23:37	0	39m32s	+1800	24 °	23 °
mp	25	1.420	10:47:47	11:28:05	0	40m18s	+1800	24 °	23 °
mp	27	2.410	10:51:00	11:31:24	0	40m24s	+1800	23 °	24 °
mp	28	2.930	10:52:46	11:33:21	0	40m35s	+1800	23 °	24 °
mp	28	4.260	10:57:12	11:37:14	0	40m02s	+1800	23 °	24 °
mp	29	4.700	10:58:50	11:39:13	0	40m23s	+1800	23 °	24 °
mp	34	0.710	11:21:13	11:48:42	0	27m29s	+1800	23 °	24 °
mp	37	2.550	11:25:15	11:52:16	0	27m01s	+1800	23 °	24 °
mp	37	4.810	11:29:14	11:58:02	0	28m48s	+1800	23 °	24 °
mp	39	0.140	11:34:48	12:04:07	0	29m19s	+1800	23 °	24 °
mp	40	0.830	11:37:06	12:06:29	0	29m23s	+1800	23 °	24 °
mp	41	1.550	11:39:14	12:09:36	0	30m22s	+1800	23 °	24 °
mp	41	2.640	11:41:16	12:12:52	0	31m36s	+1800	23 °	24 °
mp	43	4.260	11:45:26		0		+1800	23 °	24 °
mp	44	0.800	11:51:12	12:19:58	0	28m46s	+1800	23 °	24 °
mp	44	2.250	11:53:45	12:22:50	0	29m05s	+1800	23 °	24 °
mp	46	3.250	11:55:42	12:25:01	0	29m19s	+1800	23 °	24 °
mp	46	3.820	11:57:15	12:26:27	0	29m12s	+1800	23 °	24 °
mp	48	5.800	12:02:55	12:32:34	0	29m39s	+1800	23 °	24 °
mp	50	1.140	12:11:21	12:40:18	0	28m57s	+1800	23 °	24 °
mp	50	2.590	12:13:55	12:43:00	0	29m05s	+1800	23 °	24 °
mp	52	3.590	12:15:52	12:46:19	0	30m27s	+1800	23 °	24 °
mp	52	4.160	12:17:25	12:48:21	0	30m56s	+1800	23 °	24 °
mp	53	6.340	12:24:28	12:55:58	0	31m30s	+1800	23 °	24 °
mp	54	7.010	12:26:43	12:59:12	0	32m29s	+1800	23 °	24 °
mp	56	1.550	12:32:44	13:04:03	0	31m19s	+1800	23 °	24 °
mp	61	0.850	12:39:50	13:09:36	0	29m46s	+1800	23 °	24 °
mp	64	6.090	12:48:43	13:19:29	0	30m46s	+1800	23 °	24 °
mp	74	0.810	13:23:06	13:38:34	0	15m28s	+900	17 °	24 °
mp	77	0.360	13:33:09	13:48:59	0	15m50s	+900	17 °	24 °
mp	77	1.450	13:35:29	13:51:51	0	16m22s	+900	18 °	24 °
mp	78	3.510	13:38:55	13:56:29	0	17m34s	+900	18 °	24 °
mp	79	0.300	13:45:56	14:04:21	0	18m25s	+900	18 °	23 °
mp	81	4.567	13:52:55	14:12:11	0	19m16s	+900	18 °	23 °
mp	84	2.660	14:00:05	14:20:06	0	20m01s	+900	18 °	22 °

98	Pen	0	PCZ	0	Total PP	65924	Col. Final	NC
-----------	-----	---	-----	---	----------	-------	------------	----

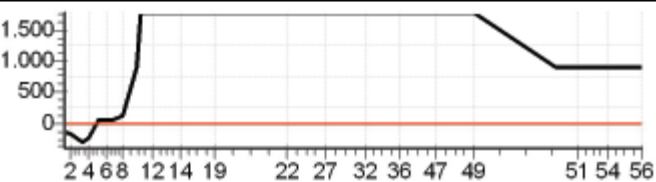

Performance Individual

7.19

210 / Douglas Dantas Batista										
Cat / NL / Largada ESTREANTE / 1 / 09:41:00										
Aracruz										
10	2º	Trc	KmPC	Ideal	Passagem	Pen	Erro	Pontos	NoPC	AtePC
mp	2	5	6.430	09:49:26	09:49:23	0	3s	-0	10 °	10 °
mp	5	5	0.560	09:52:04	09:52:04	0	0s	+0	7 °	7 °
mp	6	6	3.900	09:56:47	09:56:47	0	0s	+0	8 °	4 °
mp	7	7	5.500	09:59:29	09:59:30	0	1s	+0	4 °	1 °
mp	9	9	0.150	10:03:45	10:03:45	0	0s	+0	8 °	1 °
mp	10	10	2.150	10:07:36	10:07:37	0	1s	+0	5 °	1 °
mp	11	11	3.410	10:10:12	10:10:14	0	2s	+0	9 °	1 °
mp	13	13	0.180	10:13:52	10:13:52	0	0s	+0	3 °	1 °
mp	17	17	2.250	10:20:14	10:20:19	0	5s	+2	3 °	1 °
mp	18	18	2.800	10:22:09	10:22:29	0	20s	+17	4 °	3 °
mp	18	18	3.500	10:24:29	10:26:49	0	2m20s	+137	9 °	2 °
mp	18	18	4.140	10:26:37	10:28:57	0	2m20s	+137	10 °	3 °
mp	23	23	0.110	10:37:04	10:37:32	0	28s	+25	5 °	4 °
mp	24	24	0.530	10:38:35	10:39:18	0	43s	+40	5 °	3 °
mp	25	25	1.420	10:42:17	10:42:26	0	9s	+6	2 °	2 °
mp	27	27	2.410	10:45:30	10:45:45	0	15s	+12	1 °	2 °
mp	28	28	2.930	10:47:16	10:48:16	0	1m00s	+57	1 °	2 °
mp	28	28	4.260	10:51:42	10:52:42	0	1m00s	+57	2 °	2 °
mp	29	29	4.700	10:53:20	10:54:35	0	1m15s	+72	3 °	2 °
mp	34	34	0.710	11:15:43	11:15:42	0	1s	-0	8 °	2 °
mp	37	37	2.550	11:19:45	11:19:49	0	4s	+1	2 °	2 °
mp	37	37	4.810	11:23:44	11:23:47	0	3s	+0	6 °	2 °
mp	39	39	0.140	11:29:18	11:29:27	0	9s	+6	9 °	2 °
mp	40	40	0.830	11:31:36	11:31:34	0	2s	-0	2 °	2 °
mp	41	41	1.550	11:33:44	11:34:20	0	36s	+33	6 °	2 °
mp	41	41	2.640	11:35:46	11:36:21	0	35s	+32	4 °	2 °
mp	43	43	4.260	11:39:56	11:40:31	0	35s	+32	7 °	2 °
mp	44	44	0.800	11:45:42	11:45:42	0	0s	+0	4 °	2 °
mp	44	44	2.250	11:48:15	11:48:21	0	6s	+3	6 °	2 °
mp	46	46	3.250	11:50:12	11:50:09	0	3s	-0	5 °	2 °
mp	46	46	3.820	11:51:45	11:51:45	0	0s	+0	5 °	2 °
mp	48	48	5.800	11:57:25	11:57:27	0	2s	+0	3 °	2 °
mp	50	50	1.140	12:05:51	12:05:51	0	0s	+0	7 °	2 °
mp	50	50	2.590	12:08:25	12:08:34	0	9s	+6	6 °	2 °
mp	52	52	3.590	12:10:22	12:10:17	0	5s	-6	6 °	2 °
mp	52	52	4.160	12:11:55	12:11:51	0	4s	-3	4 °	2 °
mp	53	53	6.340	12:18:58	12:19:03	0	5s	+2	5 °	2 °
mp	54	54	7.010	12:21:13	12:22:42	0	1m29s	+86	10 °	2 °
mp	56	56	1.550	12:27:14	12:27:18	0	4s	+1	6 °	2 °
mp	61	61	0.850	12:34:20	12:34:19	0	1s	-0	5 °	2 °
mp	64	64	6.090	12:43:13	12:43:19	0	6s	+3	1 °	2 °
mp	74	74	0.810	13:17:36	13:17:34	0	2s	-0	7 °	2 °
mp	77	77	0.360	13:27:39	13:27:37	0	2s	-0	6 °	2 °
mp	77	77	1.450	13:29:59	13:29:56	0	3s	-0	4 °	2 °
mp	78	78	3.510	13:33:25	13:33:24	0	1s	-0	8 °	2 °
mp	79	79	0.300	13:40:26	13:40:28	0	2s	+0	2 °	2 °
mp	81	81	4.567	13:47:25	13:47:24	0	1s	-0	4 °	2 °
mp	84	84	2.660	13:54:35	13:54:34	0	1s	-0	8 °	2 °

10	Pen	0	PCZ	24	Total PP	776	Col. Final	2º
----	-----	---	-----	----	----------	-----	------------	----

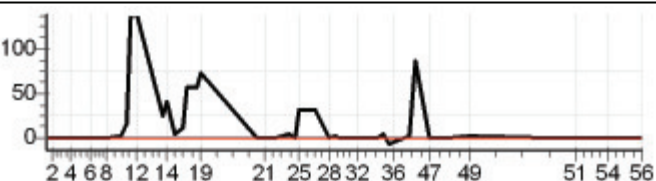

Performance Individual

7/19

211 / Ernane de Barros									
Cat / NL / Largada		ESTREANTE / 17 / 09:49:00							
Aracruz									
10°	Trc	KmPC	Ideal	Passagem	Pen	Erro	Pontos	NoPC	AtePC
mp	2	6.430	09:57:26	09:57:23	0	3s	-0	1°	1°
mp	5	0.560	10:00:04	10:00:00	0	4s	-3	9°	8°
mp	6	3.900	10:04:47	10:04:41	0	6s	-9	13°	12°
mp	7	5.500	10:07:29	10:08:25	0	56s	+53	13°	10°
mp	9	0.150	10:11:45	10:12:19	0	34s	+31	11°	10°
mp	10	2.150	10:15:36	10:15:53	0	17s	+14	10°	10°
mp	11	3.410	10:18:12	10:18:11	0	1s	-0	2°	10°
mp	13	0.180	10:21:52	10:23:28	0	1m36s	+93	15°	10°
mp	17	2.250	10:28:14		0		+1800	26°	17°
mp	18	2.800	10:30:09	10:30:47	0	38s	+35	7°	15°
mp	18	3.500	10:32:29	10:34:08	0	1m39s	+96	8°	15°
mp	18	4.140	10:34:37	10:36:29	0	1m52s	+109	8°	13°
mp	23	0.110	10:45:04	10:45:01	0	3s	-0	1°	13°
mp	24	0.530	10:46:35	10:47:41	0	1m06s	+63	7°	12°
mp	25	1.420	10:50:17	10:53:02	0	2m45s	+162	8°	10°
mp	27	2.410	10:53:30	11:02:38	0	9m08s	+545	14°	10°
mp	28	2.930	10:55:16	11:05:16	0	10m00s	+597	15°	11°
mp	28	4.260	10:59:42	11:10:39	0	10m57s	+654	15°	11°
mp	29	4.700	11:01:20	11:13:03	0	11m43s	+700	14°	11°
mp	34	0.710	11:23:43	11:23:43	0	0s	+0	1°	11°
mp	37	2.550	11:27:45	11:27:17	0	28s	-75	12°	11°
mp	37	4.810	11:31:44	11:31:54	0	10s	+7	8°	11°
mp	39	0.140	11:37:18	11:37:44	0	26s	+23	10°	10°
mp	40	0.830	11:39:36	11:40:40	0	1m04s	+61	11°	10°
mp	41	1.550	11:41:44	11:43:47	0	2m03s	+120	12°	10°
mp	41	2.640	11:43:46	11:46:20	0	2m34s	+151	13°	10°
mp	43	4.260	11:47:56	11:49:43	0	1m47s	+104	11°	10°
mp	44	0.800	11:53:42	11:56:28	0	2m46s	+163	14°	11°
mp	44	2.250	11:56:15	11:58:43	0	2m28s	+145	15°	12°
mp	46	3.250	11:58:12	12:00:44	0	2m32s	+149	15°	12°
mp	46	3.820	11:59:45	12:02:08	0	2m23s	+140	15°	12°
mp	48	5.800	12:05:25	12:08:20	0	2m55s	+172	14°	12°
mp	50	1.140	12:13:51	12:16:55	0	3m04s	+181	13°	12°
mp	50	2.590	12:16:25	12:19:07	0	2m42s	+159	13°	12°
mp	52	3.590	12:18:22	12:20:51	0	2m29s	+146	12°	12°
mp	52	4.160	12:19:55	12:22:19	0	2m24s	+141	12°	12°
mp	53	6.340	12:26:58	12:29:39	0	2m41s	+158	12°	12°
mp	54	7.010	12:29:13	12:32:53	0	3m40s	+217	15°	12°
mp	56	1.550	12:35:14	12:36:41	0	1m27s	+84	12°	12°
mp	61	0.850	12:42:20	12:42:37	0	17s	+14	11°	12°
mp	64	6.090	12:51:13	12:52:35	0	1m22s	+79	11°	12°
mp	74	0.810	13:25:36	13:25:43	0	7s	+4	9°	10°
mp	77	0.360	13:35:39	13:35:32	0	7s	-12	10°	10°
mp	77	1.450	13:37:59	13:38:16	0	17s	+14	9°	10°
mp	78	3.510	13:41:25	13:41:22	0	3s	-0	1°	10°
mp	79	0.300	13:48:26	13:48:58	0	32s	+29	11°	10°
mp	81	4.567	13:55:25	13:55:56	0	31s	+28	11°	10°
mp	84	2.660	14:02:35	14:02:30	0	5s	-6	9°	10°
11	Pen	0	PCZ	5	Total PP	7546	Col. Final	10°	

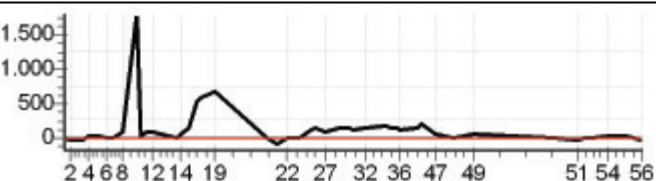

Performance Individual

7.19

12		212 / Jander Luiz Silva Corona							
10º		Cat / NL / Largada		NOVATO / 10 / 09:32:00					
		Nova Venécia							
Tip	Trc	KmPC	Ideal	Passagem	Pen	Erro	Pontos	NoPC	AtePC
mp	2	6.430	09:40:26	09:40:26	0	0s	+0	9º	9º
mp	5	0.560	09:43:04	09:43:05	0	1s	+0	8º	7º
mp	6	3.900	09:47:47	09:47:49	0	2s	+0	10º	6º
mp	7	5.500	09:50:29	09:50:34	0	5s	+2	9º	4º
mp	9	0.150	09:54:45	09:54:46	0	1s	+0	11º	4º
mp	10	2.150	09:58:36	09:58:38	0	2s	+0	10º	4º
mp	11	3.410	10:01:12	10:01:09	0	3s	-0	10º	4º
mp	13	0.180	10:04:52	10:05:02	0	10s	+7	12º	6º
mp	17	2.250	10:11:14	10:12:04	0	50s	+47	11º	9º
mp	18	2.800	10:13:09	10:13:18	0	9s	+6	10º	10º
mp	18	3.500	10:15:29	10:16:00	0	31s	+28	8º	9º
mp	18	4.140	10:17:37	10:17:50	0	13s	+10	7º	8º
mp	23	0.110	10:28:04	10:29:19	0	1m15s	+72	12º	8º
mp	24	0.530	10:29:35	10:31:09	0	1m34s	+91	12º	8º
mp	25	1.420	10:33:17	10:35:55	0	2m38s	+155	12º	8º
mp	27	2.410	10:36:30	10:40:49	0	4m19s	+256	14º	9º
mp	28	2.930	10:38:16	10:42:40	0	4m24s	+261	13º	10º
mp	28	4.260	10:42:42	10:46:18	0	3m36s	+213	12º	10º
mp	29	4.700	10:44:20	10:48:38	0	4m18s	+255	13º	10º
mp	34	0.710	11:06:43	11:06:41	0	2s	-0	9º	10º
mp	37	2.550	11:10:45	11:10:49	0	4s	+1	5º	10º
mp	37	4.810	11:14:44	11:14:45	0	1s	+0	6º	10º
mp	39	0.140	11:20:18	11:20:12	0	6s	-9	12º	10º
mp	40	0.830	11:22:36	11:22:32	0	4s	-3	4º	10º
mp	41	1.550	11:24:44	11:25:06	0	22s	+19	9º	10º
mp	41	2.640	11:26:46	11:27:07	0	21s	+18	9º	10º
mp	43	4.260	11:30:56	11:31:28	0	32s	+29	15º	10º
mp	44	0.800	11:36:42	11:36:39	0	3s	-0	8º	10º
mp	44	2.250	11:39:15	11:39:09	0	6s	-9	14º	10º
mp	46	3.250	11:41:12	11:41:12	0	0s	+0	7º	10º
mp	46	3.820	11:42:45	11:42:42	0	3s	-0	5º	10º
mp	48	5.800	11:48:25	11:48:34	0	9s	+6	8º	10º
mp	50	1.140	11:56:51	11:56:51	0	0s	+0	8º	10º
mp	50	2.590	11:59:25	11:59:19	0	6s	-9	13º	10º
mp	52	3.590	12:01:22	12:01:21	0	1s	-0	6º	10º
mp	52	4.160	12:02:55	12:02:52	0	3s	-0	6º	10º
mp	53	6.340	12:09:58	12:10:04	0	6s	+3	10º	10º
mp	54	7.010	12:12:13	12:13:20	0	1m07s	+64	14º	10º
mp	56	1.550	12:18:14	12:18:19	0	5s	+2	11º	10º
mp	61	0.850	12:25:20	12:25:23	0	3s	+0	9º	10º
mp	64	6.090	12:34:13	12:34:21	0	8s	+5	5º	10º
mp	74	0.810	13:08:36	13:09:10	0	34s	+31	16º	10º
mp	77	0.360	13:18:39	13:18:38	0	1s	-0	6º	10º
mp	77	1.450	13:20:59	13:21:00	0	1s	+0	7º	10º
mp	78	3.510	13:24:25	13:24:25	0	0s	+0	8º	10º
mp	79	0.300	13:31:26	13:31:29	0	3s	+0	5º	10º
mp	81	4.567	13:38:25	13:38:37	0	12s	+9	18º	10º
mp	84	2.660	13:45:35	13:45:36	0	1s	+0	8º	10º
12	Pen	0	PCZ	20	Total PP	1620	Col. Final	10º	

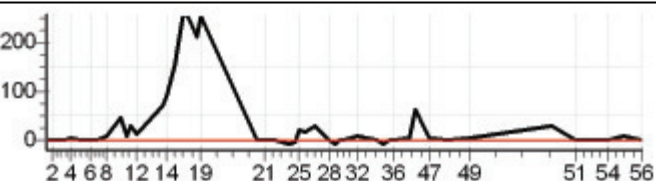

Performance Individual

7.19

213 / Anderson Malacarne									
Cat / NL / Largada		ESTREANTE / 5 / 09:43:00							
6°		Vila Velha							
Tip	Trc	KmPC	Ideal	Passagem	Pen	Erro	Pontos	NoPC	AtePC
mp	2	6.430	09:51:26	09:51:27	0	1s	+0	6°	6°
mp	5	0.560	09:54:04	09:54:05	0	1s	+0	4°	4°
mp	6	3.900	09:58:47	09:58:58	0	11s	+8	12°	10°
mp	7	5.500	10:01:29	10:01:37	0	8s	+5	8°	8°
mp	9	0.150	10:05:45	10:05:44	0	1s	-0	4°	8°
mp	10	2.150	10:09:36	10:09:38	0	2s	+0	2°	7°
mp	11	3.410	10:12:12	10:12:13	0	1s	+0	5°	7°
mp	13	0.180	10:15:52	10:15:56	0	4s	+1	4°	6°
mp	17	2.250	10:22:14	10:25:23	0	3m09s	+186	10°	6°
mp	18	2.800	10:24:09	10:26:35	0	2m26s	+143	13°	6°
mp	18	3.500	10:26:29	10:29:01	0	2m32s	+149	11°	6°
mp	18	4.140	10:28:37	10:30:45	0	2m08s	+125	9°	6°
mp	23	0.110	10:39:04	10:40:24	0	1m20s	+77	8°	6°
mp	24	0.530	10:40:35	10:42:29	0	1m54s	+111	8°	6°
mp	25	1.420	10:44:17	10:47:32	0	3m15s	+192	9°	6°
mp	27	2.410	10:47:30	10:51:12	0	3m42s	+219	6°	6°
mp	28	2.930	10:49:16	10:53:06	0	3m50s	+227	6°	6°
mp	28	4.260	10:53:42	10:56:37	0	2m55s	+172	5°	6°
mp	29	4.700	10:55:20	10:58:21	0	3m01s	+178	5°	6°
mp	34	0.710	11:17:43	11:17:44	0	1s	+0	5°	6°
mp	37	2.550	11:21:45	11:21:50	0	5s	+2	3°	6°
mp	37	4.810	11:25:44	11:25:47	0	3s	+0	3°	6°
mp	39	0.140	11:31:18	11:31:18	0	0s	+0	3°	6°
mp	40	0.830	11:33:36	11:33:33	0	3s	-0	1°	6°
mp	41	1.550	11:35:44	11:35:58	0	14s	+11	2°	6°
mp	41	2.640	11:37:46	11:37:57	0	11s	+8	1°	6°
mp	43	4.260	11:41:56	11:42:24	0	28s	+25	4°	6°
mp	44	0.800	11:47:42	11:47:42	0	0s	+0	1°	6°
mp	44	2.250	11:50:15	11:50:12	0	3s	-0	1°	6°
mp	46	3.250	11:52:12	11:52:09	0	3s	-0	1°	6°
mp	46	3.820	11:53:45	11:53:46	0	1s	+0	1°	6°
mp	48	5.800	11:59:25	11:59:35	0	10s	+7	5°	6°
mp	50	1.140	12:07:51	12:07:51	0	0s	+0	3°	6°
mp	50	2.590	12:10:25	12:10:21	0	4s	-3	2°	6°
mp	52	3.590	12:12:22	12:12:18	0	4s	-3	5°	6°
mp	52	4.160	12:13:55	12:13:51	0	4s	-3	3°	6°
mp	53	6.340	12:20:58	12:21:01	0	3s	+0	1°	6°
mp	54	7.010	12:23:13	12:23:51	0	38s	+35	4°	6°
mp	56	1.550	12:29:14	12:29:22	0	8s	+5	9°	6°
mp	61	0.850	12:36:20	12:36:20	0	0s	+0	4°	6°
mp	64	6.090	12:45:13	12:45:20	0	7s	+4	2°	6°
mp	74	0.810	13:19:36	13:19:36	0	0s	+0	4°	6°
mp	77	0.360	13:29:39	13:29:39	0	0s	+0	2°	6°
mp	77	1.450	13:31:59	13:32:01	0	2s	+0	2°	6°
mp	78	3.510	13:35:25	13:35:28	0	3s	+0	4°	6°
mp	79	0.300	13:42:26	13:42:30	0	4s	+1	4°	6°
mp	81	4.567	13:49:25	13:49:30	0	5s	+2	6°	6°
mp	84	2.660	13:56:35	13:56:36	0	1s	+0	4°	6°

13	Pen	0	PCZ	21	Total PP	1902	Col. Final	6°
----	-----	---	-----	----	----------	------	------------	----

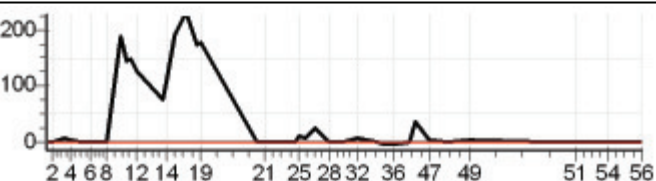

Performance Individual

7/19

18		218 / Carlos Nunes da Silva							
NC		Cat / NL / Largada		ESTREANTE / 11 / 09:46:00					
		Linhares							
Tip	Trc	KmPC	Ideal	Passagem	Pen	Erro	Pontos	NoPC	AtePC
mp	2	6.430	09:54:26	09:54:00	0	26s	-69	19 °	19 °
mp	5	0.560	09:57:04	09:56:35	0	29s	-78	20 °	19 °
mp	6	3.900	10:01:47	10:00:27	0	1m20s	-231	20 °	20 °
mp	7	5.500	10:04:29	10:03:52	0	37s	-102	17 °	19 °
mp	9	0.150	10:08:45	10:10:10	0	1m25s	+82	17 °	19 °
mp	10	2.150	10:12:36	10:14:12	0	1m36s	+93	18 °	17 °
mp	11	3.410	10:15:12	10:16:31	0	1m19s	+76	16 °	17 °
mp	13	0.180	10:18:52	10:21:23	0	2m31s	+148	18 °	17 °
mp	17	2.250	10:25:14	10:41:27	0	16m13s	+900	18 °	14 °
mp	18	2.800	10:27:09	10:50:27	0	23m18s	+1800	26 °	20 °
mp	18	3.500	10:29:29	10:58:30	0	29m01s	+1800	26 °	21 °
mp	18	4.140	10:31:37	11:07:24	0	35m47s	+1800	26 °	21 °
mp	23	0.110	10:42:04		0		+1800	26 °	21 °
mp	24	0.530	10:43:35		0		+1800	25 °	22 °
mp	25	1.420	10:47:17		0		+1800	25 °	22 °
mp	27	2.410	10:50:30		0		+1800	24 °	23 °
mp	28	2.930	10:52:16		0		+1800	24 °	23 °
mp	28	4.260	10:56:42		0		+1800	24 °	23 °
mp	29	4.700	10:58:20		0		+1800	24 °	23 °
mp	34	0.710	11:20:43		0		+1800	24 °	23 °
mp	37	2.550	11:24:45		0		+1800	24 °	23 °
mp	37	4.810	11:28:44		0		+1800	24 °	23 °
mp	39	0.140	11:34:18		0		+1800	24 °	23 °
mp	40	0.830	11:36:36		0		+1800	24 °	23 °
mp	41	1.550	11:38:44		0		+1800	24 °	23 °
mp	41	2.640	11:40:46		0		+1800	24 °	23 °
mp	43	4.260	11:44:56		0		+1800	24 °	23 °
mp	44	0.800	11:50:42		0		+1800	24 °	23 °
mp	44	2.250	11:53:15		0		+1800	24 °	23 °
mp	46	3.250	11:55:12		0		+1800	24 °	23 °
mp	46	3.820	11:56:45		0		+1800	24 °	23 °
mp	48	5.800	12:02:25		0		+1800	24 °	23 °
mp	50	1.140	12:10:51		0		+1800	24 °	23 °
mp	50	2.590	12:13:25		0		+1800	24 °	23 °
mp	52	3.590	12:15:22		0		+1800	24 °	23 °
mp	52	4.160	12:16:55		0		+1800	24 °	23 °
mp	53	6.340	12:23:58		0		+1800	24 °	23 °
mp	54	7.010	12:26:13		0		+1800	24 °	23 °
mp	56	1.550	12:32:14		0		+1800	24 °	23 °
mp	61	0.850	12:39:20		0		+1800	24 °	23 °
mp	64	6.090	12:48:13		0		+1800	24 °	23 °
mp	74	0.810	13:22:36	13:38:37	0	16m01s	+900	18 °	23 °
mp	77	0.360	13:32:39	13:49:01	0	16m22s	+900	18 °	23 °
mp	77	1.450	13:34:59	13:51:53	0	16m54s	+900	19 °	23 °
mp	78	3.510	13:38:25	13:56:29	0	18m04s	+900	19 °	23 °
mp	79	0.300	13:45:26	14:04:22	0	18m56s	+900	19 °	22 °
mp	81	4.567	13:52:25	14:12:12	0	19m47s	+900	19 °	22 °
mp	84	2.660	13:59:35	14:20:07	0	20m32s	+1800	24 °	23 °

18	Pen	0	PCZ	0	Total PP	66579	Col. Final	NC
-----------	-----	---	-----	---	----------	-------	------------	----

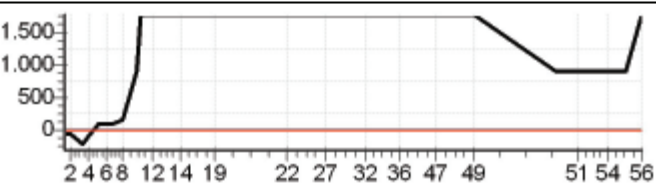

Performance Individual

7.19

219 / Raphael Reblin										
Cat / NL / Largada ESTREANTE / 10 / 09:45:30										
Nova Venécia										
11°	Trc	KmPC	Ideal	Passagem	Pen	Erro	Pontos	NoPC	AtePC	
mp	2	6.430	09:53:56	09:53:56	0	0s	+0	2°	2°	
mp	5	0.560	09:56:34	09:56:34	0	0s	+0	1°	1°	
mp	6	3.900	10:01:17	10:01:18	0	1s	+0	3°	1°	
mp	7	5.500	10:03:59	10:08:26	0	4m27s	+264	21°	18°	
mp	9	0.150	10:08:15	10:13:12	0	4m57s	+294	21°	18°	
mp	10	2.150	10:12:06	10:17:29	0	5m23s	+320	21°	19°	
mp	11	3.410	10:14:42	10:19:16	0	4m34s	+271	20°	20°	
mp	13	0.180	10:18:22	10:22:53	0	4m31s	+268	19°	20°	
mp	17	2.250	10:24:44	10:31:17	0	6m33s	+390	15°	15°	
mp	18	2.800	10:26:39	10:32:29	0	5m50s	+347	20°	17°	
mp	18	3.500	10:28:59	10:35:02	0	6m03s	+360	18°	18°	
mp	18	4.140	10:31:07	10:37:01	0	5m54s	+351	18°	18°	
mp	23	0.110	10:41:34	10:44:48	0	3m14s	+191	13°	17°	
mp	24	0.530	10:43:05	10:47:24	0	4m19s	+256	16°	16°	
mp	25	1.420	10:46:47	10:52:26	0	5m39s	+336	16°	15°	
mp	27	2.410	10:50:00	10:56:27	0	6m27s	+384	10°	15°	
mp	28	2.930	10:51:46	10:58:03	0	6m17s	+374	8°	15°	
mp	28	4.260	10:56:12	11:01:15	0	5m03s	+300	7°	13°	
mp	29	4.700	10:57:50	11:10:44	0	12m54s	+771	17°	13°	
mp	34	0.710	11:20:13	11:20:10	0	3s	-0	3°	12°	
mp	37	2.550	11:24:15	11:24:11	0	4s	-3	4°	12°	
mp	37	4.810	11:28:14	11:28:16	0	2s	+0	1°	12°	
mp	39	0.140	11:33:48	11:33:43	0	5s	-6	6°	12°	
mp	40	0.830	11:36:06	11:35:52	0	14s	-33	8°	12°	
mp	41	1.550	11:38:14	11:38:38	0	24s	+21	3°	11°	
mp	41	2.640	11:40:16	11:40:59	0	43s	+40	5°	11°	
mp	43	4.260	11:44:26	11:44:57	0	31s	+28	5°	11°	
mp	44	0.800	11:50:12	11:50:38	0	26s	+23	8°	10°	
mp	44	2.250	11:52:45	11:52:41	0	4s	-3	5°	10°	
mp	46	3.250	11:54:42	11:54:37	0	5s	-6	6°	10°	
mp	46	3.820	11:56:15	11:56:11	0	4s	-3	6°	10°	
mp	48	5.800	12:01:55	12:02:17	0	22s	+19	9°	10°	
mp	50	1.140	12:10:21	12:11:27	0	1m06s	+63	9°	11°	
mp	50	2.590	12:12:55	12:13:30	0	35s	+32	9°	11°	
mp	52	3.590	12:14:52	12:15:23	0	31s	+28	9°	11°	
mp	52	4.160	12:16:25	12:16:35	0	10s	+7	7°	11°	
mp	53	6.340	12:23:28	12:23:43	0	15s	+12	8°	11°	
mp	54	7.010	12:25:43	12:26:44	0	1m01s	+58	7°	11°	
mp	56	1.550	12:31:44	12:31:46	0	2s	+0	1°	10°	
mp	61	0.850	12:38:50	12:38:51	0	1s	+0	2°	10°	
mp	64	6.090	12:47:43	12:49:08	0	1m25s	+82	12°	9°	
mp	74	0.810	13:22:06		0		+1800	24°	11°	
mp	77	0.360	13:32:09	13:32:45	0	36s	+33	11°	11°	
mp	77	1.450	13:34:29	13:34:57	0	28s	+25	11°	11°	
mp	78	3.510	13:37:55	13:39:48	0	1m53s	+110	12°	11°	
mp	79	0.300	13:44:56	13:45:25	0	29s	+26	10°	11°	
mp	81	4.567	13:51:55	13:51:59	0	4s	+1	5°	11°	
mp	84	2.660	13:59:05	13:59:05	0	0s	+0	2°	11°	

19	Pen	0	PCZ	8	Total PP	7939	Col. Final	11°
----	-----	---	-----	---	----------	------	------------	-----

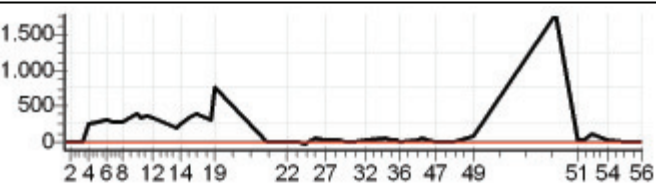

Performance Individual

7/19

23									
223 / Cristiano Cesar O. Rodrigues									
Cat / NL / Largada ESTREANTE / 4 / 09:42:30									
4° Nova Venécia									
Tip	Trc	KmPC	Ideal	Passagem	Pen	Erro	Pontos	NoPC	AtePC
mp	2	6.430	09:50:56	09:50:57	0	1s	+0	7°	7°
mp	5	0.560	09:53:34	09:53:37	0	3s	+0	5°	5°
mp	6	3.900	09:58:17	09:58:17	0	0s	+0	6°	3°
mp	7	5.500	10:00:59	10:01:05	0	6s	+3	7°	6°
mp	9	0.150	10:05:15	10:05:15	0	0s	+0	5°	6°
mp	10	2.150	10:09:06	10:09:08	0	2s	+0	3°	4°
mp	11	3.410	10:11:42	10:11:41	0	1s	-0	6°	4°
mp	13	0.180	10:15:22	10:15:31	0	9s	+6	6°	4°
mp	17	2.250	10:21:44	10:23:12	0	1m28s	+85	5°	4°
mp	18	2.800	10:23:39	10:25:15	0	1m36s	+93	10°	4°
mp	18	3.500	10:25:59	10:28:41	0	2m42s	+159	13°	5°
mp	18	4.140	10:28:07	10:30:40	0	2m33s	+150	12°	5°
mp	23	0.110	10:38:34	10:38:27	0	7s	-12	4°	5°
mp	24	0.530	10:40:05	10:40:39	0	34s	+31	2°	5°
mp	25	1.420	10:43:47	10:44:08	0	21s	+18	3°	5°
mp	27	2.410	10:47:00	10:49:09	0	2m09s	+126	4°	5°
mp	28	2.930	10:48:46	10:51:12	0	2m26s	+143	4°	5°
mp	28	4.260	10:53:12	10:54:49	0	1m37s	+94	4°	4°
mp	29	4.700	10:54:50	10:57:21	0	2m31s	+148	4°	4°
mp	34	0.710	11:17:13	11:17:20	0	7s	+4	9°	4°
mp	37	2.550	11:21:15	11:21:21	0	6s	+3	5°	4°
mp	37	4.810	11:25:14	11:25:28	0	14s	+11	9°	4°
mp	39	0.140	11:30:48	11:30:44	0	4s	-3	4°	4°
mp	40	0.830	11:33:06	11:32:54	0	12s	-27	6°	4°
mp	41	1.550	11:35:14	11:36:10	0	56s	+53	9°	4°
mp	41	2.640	11:37:16	11:38:18	0	1m02s	+59	8°	4°
mp	43	4.260	11:41:26	11:41:52	0	26s	+23	3°	4°
mp	44	0.800	11:47:12	11:47:11	0	1s	-0	2°	4°
mp	44	2.250	11:49:45	11:49:42	0	3s	-0	2°	4°
mp	46	3.250	11:51:42	11:51:39	0	3s	-0	2°	4°
mp	46	3.820	11:53:15	11:53:12	0	3s	-0	2°	4°
mp	48	5.800	11:58:55	11:58:58	0	3s	+0	2°	4°
mp	50	1.140	12:07:21	12:07:20	0	1s	-0	4°	4°
mp	50	2.590	12:09:55	12:09:51	0	4s	-3	3°	4°
mp	52	3.590	12:11:52	12:11:45	0	7s	-12	7°	4°
mp	52	4.160	12:13:25	12:13:17	0	8s	-15	9°	4°
mp	53	6.340	12:20:28	12:20:31	0	3s	+0	2°	4°
mp	54	7.010	12:22:43	12:23:20	0	37s	+34	3°	4°
mp	56	1.550	12:28:44	12:28:47	0	3s	+0	2°	4°
mp	61	0.850	12:35:50	12:35:54	0	4s	+1	6°	4°
mp	64	6.090	12:44:43	12:45:00	0	17s	+14	6°	4°
mp	74	0.810	13:19:06	13:19:13	0	7s	+4	10°	4°
mp	77	0.360	13:29:09	13:29:06	0	3s	-0	3°	4°
mp	77	1.450	13:31:29	13:31:24	0	5s	-6	6°	4°
mp	78	3.510	13:34:55	13:34:53	0	2s	-0	5°	4°
mp	79	0.300	13:41:56	13:42:22	0	26s	+23	9°	4°
mp	81	4.567	13:48:55	13:49:02	0	7s	+4	7°	4°
mp	84	2.660	13:56:05	13:56:07	0	2s	+0	5°	4°

23	Pen	0	PCZ	17	Total PP	1367	Col. Final	4°
-----------	-----	---	-----	----	----------	------	------------	----

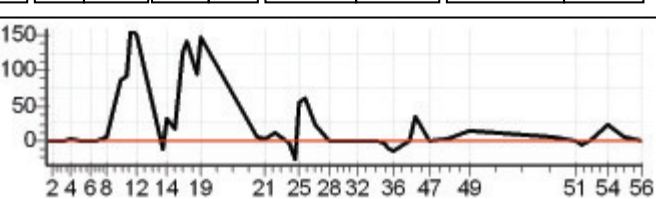

Performance Individual

7/19

224 / Gilson Moro Sfalsim									
Cat / NL / Largada		ESTREANTE / 20 / 09:50:30							
9º / Aracruz									
Tip	Trc	KmPC	Ideal	Passagem	Pen	Erro	Pontos	NoPC	AtePC
mp	2	6.430	09:58:56	09:58:32	0	24s	-63	18 °	18 °
mp	5	0.560	10:01:34	10:01:17	0	17s	-42	15 °	18 °
mp	6	3.900	10:06:17	10:05:44	0	33s	-90	18 °	18 °
mp	7	5.500	10:08:59	10:08:53	0	6s	-9	10 °	16 °
mp	9	0.150	10:13:15	10:12:48	0	27s	-72	14 °	15 °
mp	10	2.150	10:17:06	10:16:34	0	32s	-87	17 °	15 °
mp	11	3.410	10:19:42	10:19:12	0	30s	-81	17 °	15 °
mp	13	0.180	10:23:22	10:22:58	0	24s	-63	12 °	15 °
mp	17	2.250	10:29:44		0		+1800	23 °	20 °
mp	18	2.800	10:31:39	10:31:28	0	11s	-24	6 °	18 °
mp	18	3.500	10:33:59	10:34:35	0	36s	+33	1 °	17 °
mp	18	4.140	10:36:07	10:36:57	0	50s	+47	4 °	15 °
mp	23	0.110	10:46:34	10:47:26	0	52s	+49	7 °	14 °
mp	24	0.530	10:48:05	10:50:31	0	2m26s	+143	11 °	13 °
mp	25	1.420	10:51:47	10:56:37	0	4m50s	+287	12 °	13 °
mp	27	2.410	10:55:00	11:00:40	0	5m40s	+337	7 °	12 °
mp	28	2.930	10:56:46	11:02:45	0	5m59s	+356	7 °	10 °
mp	28	4.260	11:01:12	11:07:36	0	6m24s	+381	9 °	10 °
mp	29	4.700	11:02:50	11:11:37	0	8m47s	+524	10 °	9 °
mp	34	0.710	11:25:13	11:24:52	0	21s	-54	12 °	10 °
mp	37	2.550	11:29:15	11:28:21	0	54s	-153	14 °	10 °
mp	37	4.810	11:33:14	11:33:09	0	5s	-6	7 °	9 °
mp	39	0.140	11:38:48	11:38:19	0	29s	-78	12 °	9 °
mp	40	0.830	11:41:06	11:40:51	0	15s	-36	10 °	9 °
mp	41	1.550	11:43:14	11:43:57	0	43s	+40	8 °	9 °
mp	41	2.640	11:45:16	11:46:23	0	1m07s	+64	10 °	9 °
mp	43	4.260	11:49:26	11:50:46	0	1m20s	+77	10 °	9 °
mp	44	0.800	11:55:12	11:56:32	0	1m20s	+77	10 °	9 °
mp	44	2.250	11:57:45	11:58:54	0	1m09s	+66	10 °	9 °
mp	46	3.250	11:59:42	12:00:40	0	58s	+55	10 °	9 °
mp	46	3.820	12:01:15	12:02:07	0	52s	+49	10 °	9 °
mp	48	5.800	12:06:55	12:08:18	0	1m23s	+80	10 °	9 °
mp	50	1.140	12:15:21	12:17:01	0	1m40s	+97	10 °	9 °
mp	50	2.590	12:17:55	12:19:28	0	1m33s	+90	10 °	9 °
mp	52	3.590	12:19:52	12:21:27	0	1m35s	+92	10 °	9 °
mp	52	4.160	12:21:25	12:22:40	0	1m15s	+72	10 °	9 °
mp	53	6.340	12:28:28	12:29:29	0	1m01s	+58	10 °	10 °
mp	54	7.010	12:30:43	12:32:55	0	2m12s	+129	13 °	10 °
mp	56	1.550	12:36:44	12:36:49	0	5s	+2	7 °	11 °
mp	61	0.850	12:43:50	12:43:26	0	24s	-63	13 °	11 °
mp	64	6.090	12:52:43	12:52:31	0	12s	-27	9 °	10 °
mp	74	0.810	13:27:06	13:26:41	0	25s	-66	11 °	9 °
mp	77	0.360	13:37:09	13:36:36	0	33s	-90	12 °	9 °
mp	77	1.450	13:39:29	13:39:15	0	14s	-33	12 °	9 °
mp	78	3.510	13:42:55	13:42:35	0	20s	-51	11 °	9 °
mp	79	0.300	13:49:56	13:49:31	0	25s	-66	12 °	9 °
mp	81	4.567	13:56:55	13:56:44	0	11s	-24	10 °	9 °
mp	84	2.660	14:04:05	14:03:35	0	30s	-81	12 °	9 °

24	Pen	0	PCZ	0	Total PP	6364	Col. Final	9º
-----------	-----	---	-----	---	----------	------	------------	----

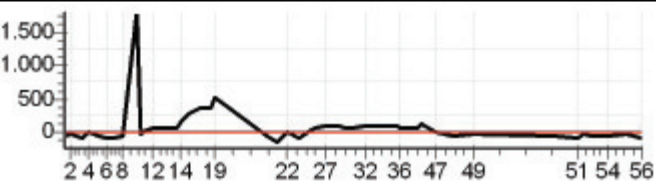

Performance Individual

7/19

228		228 / Fabricio Dallumune							
7º		Cat / NL / Largada JUNIOR / 15 / 09:27:00							
		Fundao							
Tip	Trc	KmPC	Ideal	Passagem	Pen	Erro	Pontos	NoPC	AtePC
mp	2	6.430	09:35:26	09:35:00	0	26s	-69	11º	11º
mp	5	0.560	09:38:04	09:37:40	0	24s	-63	11º	11º
mp	6	3.900	09:42:34	09:42:09	0	25s	-66	11º	11º
mp	7	5.500	09:45:07	09:45:05	0	2s	-0	1º	11º
mp	9	0.150	09:49:10	09:48:46	0	24s	-63	11º	11º
mp	10	2.150	09:52:48	09:52:28	0	20s	-51	11º	11º
mp	11	3.410	09:55:15	09:54:51	0	24s	-63	11º	11º
mp	13	0.180	09:58:54	09:58:29	0	25s	-66	11º	11º
mp	17	2.250	10:04:38		0		+1800	9º	11º
mp	18	2.800	10:06:21	10:10:32	0	4m11s	+248	8º	11º
mp	18	3.500	10:08:27	10:15:15	0	6m48s	+405	8º	11º
mp	18	4.140	10:10:22	10:17:22	0	7m00s	+417	8º	10º
mp	23	0.110	10:21:41	10:24:40	0	2m59s	+176	7º	10º
mp	24	0.530	10:23:02	10:28:15	0	5m13s	+310	8º	10º
mp	25	1.420	10:26:16	10:33:50	0	7m34s	+451	8º	10º
mp	27	2.410	10:29:10	10:46:12	0	17m02s	+900	10º	11º
mp	28	2.930	10:30:45	10:48:44	0	17m59s	+900	9º	11º
mp	28	4.260	10:34:45	10:52:48	0	18m03s	+900	9º	11º
mp	29	4.700	10:36:12	10:56:00	0	19m48s	+900	9º	10º
mp	34	0.710	11:00:19	11:03:57	0	3m38s	+215	8º	10º
mp	37	2.550	11:05:14	11:07:06	0	1m52s	+109	8º	10º
mp	37	4.810	11:09:00	11:10:47	0	1m47s	+104	8º	10º
mp	39	0.140	11:14:25	11:15:20	0	55s	+52	7º	9º
mp	40	0.830	11:16:29	11:17:42	0	1m13s	+70	8º	9º
mp	41	1.550	11:18:25	11:21:10	0	2m45s	+162	8º	9º
mp	41	2.640	11:20:28	11:23:21	0	2m53s	+170	8º	9º
mp	43	4.260	11:25:31	11:26:53	0	1m22s	+79	7º	9º
mp	44	0.800	11:31:04	11:31:58	0	54s	+51	7º	9º
mp	44	2.250	11:33:37	11:34:08	0	31s	+28	7º	9º
mp	46	3.250	11:35:28	11:35:42	0	14s	+11	7º	7º
mp	46	3.820	11:36:53	11:36:54	0	1s	+0	1º	7º
mp	48	5.800	11:42:03	11:50:41	0	8m38s	+515	7º	7º
mp	50	1.140	11:50:55	12:08:54	0	17m59s	+900	7º	7º
mp	50	2.590	11:53:20	12:11:17	0	17m57s	+900	7º	7º
mp	52	3.590	11:55:09	12:12:55	0	17m46s	+900	7º	7º
mp	52	4.160	11:56:35	12:14:14	0	17m39s	+900	7º	7º
mp	53	6.340	12:02:56	12:21:16	0	18m20s	+900	7º	7º
mp	54	7.010	12:04:57	12:24:53	0	19m56s	+900	7º	7º
mp	56	1.550	12:11:43	12:29:27	0	17m44s	+900	7º	7º
mp	61	0.850	12:18:46	12:34:07	0	15m21s	+900	7º	7º
mp	64	6.090	12:27:32	12:47:43	0	20m11s	+1800	7º	7º
mp	74	0.810	13:02:24	13:10:28	0	8m04s	+481	7º	7º
mp	77	0.360	13:12:10	13:18:07	0	5m57s	+354	7º	7º
mp	77	1.450	13:14:21	13:23:27	0	9m06s	+543	7º	7º
mp	78	3.510	13:17:36	13:26:36	0	9m00s	+537	7º	7º
mp	79	0.300	13:24:17	13:32:02	0	7m45s	+462	7º	7º
mp	81	4.567	13:31:05	13:38:13	0	7m08s	+425	7º	7º
mp	84	2.660	13:38:13	13:46:00	0	7m47s	+464	7º	7º

28	Pen	0	PCZ	2	Total PP	21680	Col. Final	7º
-----------	-----	---	-----	---	----------	-------	------------	----

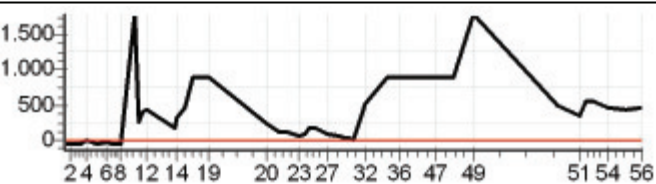

Performance Individual

7/19

229 / Claudio Borcato									
Cat / NL / Largada		JUNIOR / 14 / 09:26:30							
8º Fundao									
Op	Trc	KmPC	Ideal	Passagem	Pen	Erro	Pontos	NoPC	AtePC
mp	2	6.430	09:34:56	09:34:59	0	3s	+0	1º	1º
mp	5	0.560	09:37:34	09:37:38	0	4s	+1	5º	5º
mp	6	3.900	09:42:04	09:42:06	0	2s	+0	1º	5º
mp	7	5.500	09:44:37	09:44:59	0	22s	+19	10º	9º
mp	9	0.150	09:48:40	09:48:43	0	3s	+0	1º	9º
mp	10	2.150	09:52:18	09:52:22	0	4s	+1	8º	9º
mp	11	3.410	09:54:45	09:54:49	0	4s	+1	8º	9º
mp	13	0.180	09:58:24	09:58:27	0	3s	+0	1º	9º
mp	17	2.250	10:04:08		0		+1800	10º	9º
mp	18	2.800	10:05:51	10:10:27	0	4m36s	+273	9º	9º
mp	18	3.500	10:07:57	10:15:11	0	7m14s	+431	9º	9º
mp	18	4.140	10:09:52	10:17:19	0	7m27s	+444	9º	9º
mp	23	0.110	10:21:11	10:24:36	0	3m25s	+202	8º	9º
mp	24	0.530	10:22:32	10:28:08	0	5m36s	+333	9º	8º
mp	25	1.420	10:25:46	10:33:45	0	7m59s	+476	9º	8º
mp	27	2.410	10:28:40	10:46:17	0	17m37s	+900	11º	9º
mp	28	2.930	10:30:15	10:48:38	0	18m23s	+900	10º	9º
mp	28	4.260	10:34:15	10:52:45	0	18m30s	+900	10º	9º
mp	29	4.700	10:35:42	10:55:40	0	19m58s	+900	10º	9º
mp	34	0.710	10:59:49	11:03:55	0	4m06s	+243	9º	9º
mp	37	2.550	11:04:44	11:07:01	0	2m17s	+134	9º	9º
mp	37	4.810	11:08:30	11:10:46	0	2m16s	+133	9º	9º
mp	39	0.140	11:13:55	11:15:15	0	1m20s	+77	9º	8º
mp	40	0.830	11:15:59	11:17:39	0	1m40s	+97	9º	8º
mp	41	1.550	11:17:55	11:21:07	0	3m12s	+189	9º	8º
mp	41	2.640	11:19:58	11:23:17	0	3m19s	+196	9º	8º
mp	43	4.260	11:25:01	11:26:53	0	1m52s	+109	8º	8º
mp	44	0.800	11:30:34	11:31:56	0	1m22s	+79	8º	8º
mp	44	2.250	11:33:07	11:33:59	0	52s	+49	8º	8º
mp	46	3.250	11:34:58	11:35:41	0	43s	+40	8º	8º
mp	46	3.820	11:36:23	11:36:53	0	30s	+27	8º	8º
mp	48	5.800	11:41:33	11:50:34	0	9m01s	+538	8º	8º
mp	50	1.140	11:50:25	12:08:52	0	18m27s	+900	8º	8º
mp	50	2.590	11:52:50	12:11:13	0	18m23s	+900	8º	8º
mp	52	3.590	11:54:39	12:12:52	0	18m13s	+900	8º	8º
mp	52	4.160	11:56:05	12:14:12	0	18m07s	+900	8º	8º
mp	53	6.340	12:02:26	12:21:08	0	18m42s	+900	8º	8º
mp	54	7.010	12:04:27	12:24:50	0	20m23s	+1800	8º	8º
mp	56	1.550	12:11:13	12:29:25	0	18m12s	+900	8º	8º
mp	61	0.850	12:18:16	12:34:06	0	15m50s	+900	8º	8º
mp	64	6.090	12:27:02	12:47:40	0	20m38s	+1800	8º	8º
mp	74	0.810	13:01:54	13:10:22	0	8m28s	+505	8º	8º
mp	77	0.360	13:11:40	13:18:01	0	6m21s	+378	8º	8º
mp	77	1.450	13:13:51	13:23:24	0	9m33s	+570	8º	8º
mp	78	3.510	13:17:06	13:26:35	0	9m29s	+566	8º	8º
mp	79	0.300	13:23:47	13:32:01	0	8m14s	+491	8º	8º
mp	81	4.567	13:30:35	13:38:11	0	7m36s	+453	8º	8º
mp	84	2.660	13:37:43	13:46:00	0	8m17s	+494	8º	8º
29	Pen	0	PCZ	4	Total PP	22849	Col. Final	8º	

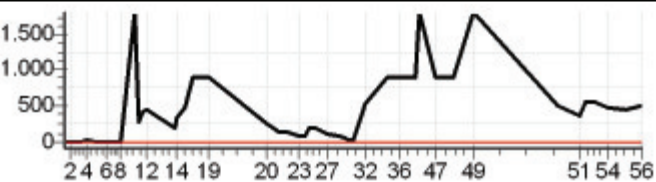

Performance Individual

7/19

230		230 / Wesley Vergilio Tosi							
12°		Cat / NL / Largada ESTREANTE / 6 / 09:43:30							
		Venda N. do Imigrante							
Tip	Trc	KmPC	Ideal	Passagem	Pen	Erro	Pontos	NoPC	AtePC
mp	2	6.430	09:51:56	09:51:55	0	1s	-0	5 °	5 °
mp	5	0.560	09:54:34	09:54:34	0	0s	+0	3 °	3 °
mp	6	3.900	09:59:17	09:59:18	0	1s	+0	5 °	2 °
mp	7	5.500	10:01:59	10:02:05	0	6s	+3	6 °	5 °
mp	9	0.150	10:06:15	10:06:14	0	1s	-0	3 °	5 °
mp	10	2.150	10:10:06	10:10:07	0	1s	+0	1 °	3 °
mp	11	3.410	10:12:42	10:12:40	0	2s	-0	4 °	3 °
mp	13	0.180	10:16:22	10:16:25	0	3s	+0	1 °	2 °
mp	17	2.250	10:22:44	10:27:54	0	5m10s	+307	13 °	8 °
mp	18	2.800	10:24:39	10:29:10	0	4m31s	+268	17 °	8 °
mp	18	3.500	10:26:59	10:36:18	0	9m19s	+556	19 °	10 °
mp	18	4.140	10:29:07	10:38:19	0	9m12s	+549	19 °	10 °
mp	23	0.110	10:39:34	10:43:56	0	4m22s	+259	15 °	11 °
mp	24	0.530	10:41:05	10:47:05	0	6m00s	+357	17 °	11 °
mp	25	1.420	10:44:47	10:52:23	0	7m36s	+453	18 °	12 °
mp	27	2.410	10:48:00	11:00:27	0	12m27s	+744	19 °	13 °
mp	28	2.930	10:49:46	11:03:21	0	13m35s	+812	19 °	14 °
mp	28	4.260	10:54:12	11:07:42	0	13m30s	+807	19 °	15 °
mp	29	4.700	10:55:50	11:11:39	0	15m49s	+900	19 °	15 °
mp	34	0.710	11:18:13	11:20:04	0	1m51s	+108	14 °	15 °
mp	37	2.550	11:22:15	11:22:58	0	43s	+40	9 °	14 °
mp	37	4.810	11:26:14	11:28:28	0	2m14s	+131	13 °	14 °
mp	39	0.140	11:31:48	11:33:19	0	1m31s	+88	13 °	14 °
mp	40	0.830	11:34:06	11:35:41	0	1m35s	+92	13 °	14 °
mp	41	1.550	11:36:14	11:38:53	0	2m39s	+156	13 °	14 °
mp	41	2.640	11:38:16	11:41:22	0	3m06s	+183	14 °	14 °
mp	43	4.260	11:42:26	11:44:55	0	2m29s	+146	13 °	13 °
mp	44	0.800	11:48:12	11:50:53	0	2m41s	+158	13 °	13 °
mp	44	2.250	11:50:45	11:53:10	0	2m25s	+142	14 °	13 °
mp	46	3.250	11:52:42	11:54:57	0	2m15s	+132	14 °	13 °
mp	46	3.820	11:54:15	11:56:25	0	2m10s	+127	14 °	13 °
mp	48	5.800	11:59:55	12:01:55	0	2m00s	+117	12 °	13 °
mp	50	1.140	12:08:21	12:11:43	0	3m22s	+199	14 °	13 °
mp	50	2.590	12:10:55	12:14:04	0	3m09s	+186	14 °	13 °
mp	52	3.590	12:12:52	12:15:45	0	2m53s	+170	14 °	13 °
mp	52	4.160	12:14:25	12:17:17	0	2m52s	+169	14 °	13 °
mp	53	6.340	12:21:28	12:24:47	0	3m19s	+196	13 °	13 °
mp	54	7.010	12:23:43	12:28:49	0	5m06s	+303	16 °	13 °
mp	56	1.550	12:29:44	12:32:37	0	2m53s	+170	14 °	13 °
mp	61	0.850	12:36:50	12:37:42	0	52s	+49	12 °	13 °
mp	64	6.090	12:45:43	12:46:07	0	24s	+21	8 °	13 °
mp	74	0.810	13:20:06	13:20:07	0	1s	+0	3 °	13 °
mp	77	0.360	13:30:09	13:30:06	0	3s	-0	1 °	12 °
mp	77	1.450	13:32:29	13:32:37	0	8s	+5	5 °	12 °
mp	78	3.510	13:35:55	13:35:55	0	0s	+0	3 °	12 °
mp	79	0.300	13:42:56	13:43:03	0	7s	+4	6 °	12 °
mp	81	4.567	13:49:55	13:50:20	0	25s	+22	9 °	12 °
mp	84	2.660	13:57:05	13:57:23	0	18s	+15	10 °	12 °
30	Pen	0	PCZ	10	Total PP	9144	Col. Final	12°	

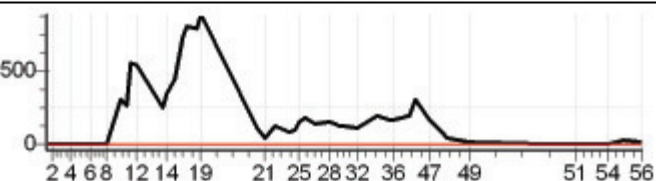

Performance Individual

7.19

231									
231 / Deladier Vichelo Junior									
Cat / NL / Largada JUNIOR / 13 / 09:26:00									
9º Fundao									
Tip	Trc	KmPC	Ideal	Passagem	Pen	Erro	Pontos	NoPC	AtePC
mp	2	6.430	09:34:26	09:35:00	0	34s	+31	10 °	10 °
mp	5	0.560	09:37:04	09:37:39	0	35s	+32	10 °	10 °
mp	6	3.900	09:41:34	09:42:09	0	35s	+32	10 °	10 °
mp	7	5.500	09:44:07	09:44:58	0	51s	+48	11 °	10 °
mp	9	0.150	09:48:10	09:48:45	0	35s	+32	10 °	10 °
mp	10	2.150	09:51:48	09:52:25	0	37s	+34	10 °	10 °
mp	11	3.410	09:54:15	09:54:50	0	35s	+32	10 °	10 °
mp	13	0.180	09:57:54	09:58:27	0	33s	+30	10 °	10 °
mp	17	2.250	10:03:38		0		+1800	11 °	10 °
mp	18	2.800	10:05:21	10:10:31	0	5m10s	+307	10 °	10 °
mp	18	3.500	10:07:27	10:15:13	0	7m46s	+463	10 °	10 °
mp	18	4.140	10:09:22	10:17:20	0	7m58s	+475	10 °	11 °
mp	23	0.110	10:20:41	10:24:38	0	3m57s	+234	10 °	11 °
mp	24	0.530	10:22:02	10:28:13	0	6m11s	+368	10 °	11 °
mp	25	1.420	10:25:16	10:33:46	0	8m30s	+507	10 °	11 °
mp	27	2.410	10:28:10	10:40:10	0	12m00s	+717	9 °	10 °
mp	28	2.930	10:29:45	10:48:41	0	18m56s	+900	11 °	10 °
mp	28	4.260	10:33:45	10:52:45	0	19m00s	+900	11 °	10 °
mp	29	4.700	10:35:12	10:55:56	0	20m44s	+1800	11 °	11 °
mp	34	0.710	10:59:19	11:03:57	0	4m38s	+275	10 °	11 °
mp	37	2.550	11:04:14	11:07:05	0	2m51s	+168	10 °	11 °
mp	37	4.810	11:08:00	11:10:45	0	2m45s	+162	10 °	11 °
mp	39	0.140	11:13:25	11:15:19	0	1m54s	+111	10 °	10 °
mp	40	0.830	11:15:29	11:17:55	0	2m26s	+143	10 °	10 °
mp	41	1.550	11:17:25	11:21:12	0	3m47s	+224	10 °	10 °
mp	41	2.640	11:19:28	11:23:20	0	3m52s	+229	10 °	10 °
mp	43	4.260	11:24:31	11:26:57	0	2m26s	+143	9 °	10 °
mp	44	0.800	11:30:04	11:31:57	0	1m53s	+110	9 °	10 °
mp	44	2.250	11:32:37	11:34:11	0	1m34s	+91	9 °	10 °
mp	46	3.250	11:34:28	11:35:54	0	1m26s	+83	9 °	10 °
mp	46	3.820	11:35:53	11:43:43	0	7m50s	+467	9 °	9 °
mp	48	5.800	11:41:03	11:50:40	0	9m37s	+574	9 °	9 °
mp	50	1.140	11:49:55	12:08:53	0	18m58s	+900	9 °	9 °
mp	50	2.590	11:52:20	12:11:15	0	18m55s	+900	9 °	9 °
mp	52	3.590	11:54:09	11:42:19	0	11m50s	-1800	9 °	9 °
mp	52	4.160	11:55:35	12:14:13	0	18m38s	+900	9 °	9 °
mp	53	6.340	12:01:56	12:21:13	0	19m17s	+900	9 °	9 °
mp	54	7.010	12:03:57	12:24:51	0	20m54s	+1800	9 °	9 °
mp	56	1.550	12:10:43	12:29:25	0	18m42s	+900	9 °	9 °
mp	61	0.850	12:17:46	12:34:08	0	16m22s	+900	9 °	9 °
mp	64	6.090	12:26:32	12:47:41	0	21m09s	+1800	9 °	9 °
mp	74	0.810	13:01:24	13:10:25	0	9m01s	+538	9 °	9 °
mp	77	0.360	13:11:10	13:18:06	0	6m56s	+413	9 °	9 °
mp	77	1.450	13:13:21	13:23:25	0	10m04s	+601	9 °	9 °
mp	78	3.510	13:16:36	13:26:37	0	10m01s	+598	9 °	9 °
mp	79	0.300	13:23:17	13:32:02	0	8m45s	+522	9 °	9 °
mp	81	4.567	13:30:05	13:38:12	0	8m07s	+484	9 °	9 °
mp	84	2.660	13:37:13	13:46:01	0	8m48s	+525	9 °	9 °
31	Pen	0	PCZ	0	Total PP	26003	Col. Final	9º	

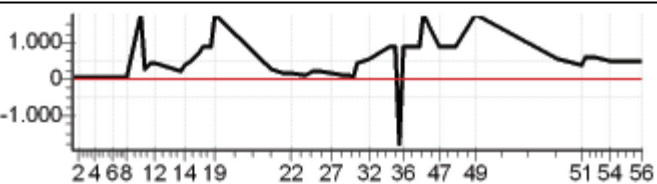

Performance Individual

7/19

32		232 / Thiago Couto							
14°		Cat / NL / Largada		ESTREANTE / 23 / 09:52:00					
		Rio Bananal							
Tip	Trc	KmPC	Ideal	Passagem	Pen	Erro	Pontos	NoPC	AtePC
mp	2	6.430	10:00:26	10:01:55	0	1m29s	+86	21 °	21 °
mp	5	0.560	10:03:04	10:04:15	0	1m11s	+68	19 °	20 °
mp	6	3.900	10:07:47	10:08:12	0	25s	+22	15 °	17 °
mp	7	5.500	10:10:29	10:10:24	0	5s	-6	9 °	15 °
mp	9	0.150	10:14:45	10:13:39	0	1m06s	-189	20 °	16 °
mp	10	2.150	10:18:36	10:16:58	0	1m38s	-285	20 °	18 °
mp	11	3.410	10:21:12	10:19:20	0	1m52s	-327	21 °	18 °
mp	13	0.180	10:24:52	10:22:51	0	2m01s	-354	20 °	19 °
mp	17	2.250	10:31:14	10:31:42	0	28s	+25	4 °	13 °
mp	18	2.800	10:33:09	10:33:34	0	25s	+22	5 °	12 °
mp	18	3.500	10:35:29	10:37:50	0	2m21s	+138	10 °	11 °
mp	18	4.140	10:37:37	10:40:21	0	2m44s	+161	13 °	11 °
mp	23	0.110	10:48:04	10:46:49	0	1m15s	-216	14 °	10 °
mp	24	0.530	10:49:35	10:50:16	0	41s	+38	4 °	9 °
mp	25	1.420	10:53:17	11:01:31	0	8m14s	+491	19 °	9 °
mp	27	2.410	10:56:30	11:06:45	0	10m15s	+612	16 °	11 °
mp	28	2.930	10:58:16	11:08:58	0	10m42s	+639	16 °	12 °
mp	28	4.260	11:02:42	11:13:49	0	11m07s	+664	16 °	12 °
mp	29	4.700	11:04:20	11:16:32	0	12m12s	+729	15 °	12 °
mp	34	0.710	11:26:43	11:42:10	0	15m27s	+900	18 °	14 °
mp	37	2.550	11:30:45	11:44:34	0	13m49s	+826	17 °	15 °
mp	37	4.810	11:34:44	11:48:32	0	13m48s	+825	18 °	15 °
mp	39	0.140	11:40:18	11:53:30	0	13m12s	+789	18 °	15 °
mp	40	0.830	11:42:36	11:56:45	0	14m09s	+846	18 °	15 °
mp	41	1.550	11:44:44	11:59:43	0	14m59s	+896	18 °	15 °
mp	41	2.640	11:46:46	12:01:48	0	15m02s	+899	18 °	15 °
mp	43	4.260	11:50:56		0		+1800	19 °	15 °
mp	44	0.800	11:56:42	12:12:25	0	15m43s	+900	18 °	15 °
mp	44	2.250	11:59:15	12:14:29	0	15m14s	+900	18 °	15 °
mp	46	3.250	12:01:12	12:16:00	0	14m48s	+885	18 °	15 °
mp	46	3.820	12:02:45	12:17:07	0	14m22s	+859	18 °	16 °
mp	48	5.800	12:08:25		0		+1800	20 °	16 °
mp	50	1.140	12:16:51		0		+1800	20 °	16 °
mp	50	2.590	12:19:25		0		+1800	20 °	16 °
mp	52	3.590	12:21:22		0		+1800	20 °	16 °
mp	52	4.160	12:22:55		0		+1800	20 °	16 °
mp	53	6.340	12:29:58	12:26:14	0	3m44s	-663	14 °	15 °
mp	54	7.010	12:32:13	12:33:54	0	1m41s	+98	11 °	15 °
mp	56	1.550	12:38:14	12:37:31	0	43s	-120	13 °	15 °
mp	61	0.850	12:45:20	12:41:38	0	3m42s	-657	14 °	15 °
mp	64	6.090	12:54:13	12:52:33	0	1m40s	-291	14 °	15 °
mp	74	0.810	13:28:36	13:25:47	0	2m49s	-498	13 °	15 °
mp	77	0.360	13:38:39	13:35:36	0	3m03s	-540	14 °	15 °
mp	77	1.450	13:40:59	13:38:26	0	2m33s	-450	15 °	15 °
mp	78	3.510	13:44:25	13:41:24	0	3m01s	-534	15 °	15 °
mp	79	0.300	13:51:26	13:49:02	0	2m24s	-423	14 °	15 °
mp	81	4.567	13:58:25	13:55:57	0	2m28s	-435	13 °	15 °
mp	84	2.660	14:05:35	14:02:32	0	3m03s	-540	15 °	14 °
32	Pen	0	PCZ	0	Total PP	30646	Col. Final	14°	

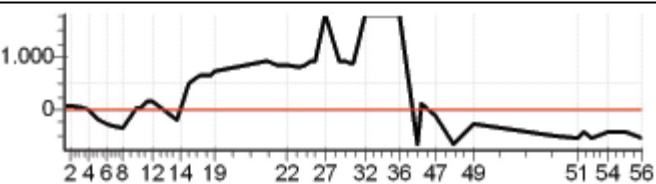

Performance Individual

7/19

233		233 / Jorge Luiz Caran dos Santos							
6º		Cat / NL / Largada		OVER40 / 3 / 09:11:30					
		Sao Mateus							
Tip	Trc	KmPC	Ideal	Passagem	Pen	Erro	Pontos	NoPC	AtePC
mp	2	6.430	09:19:56	09:19:56	0	0s	+0	4º	4º
mp	5	0.560	09:22:34	09:22:33	0	1s	-0	4º	4º
mp	6	3.900	09:27:01	09:26:59	0	2s	-0	3º	3º
mp	7	5.500	09:29:26	09:29:29	0	3s	+0	2º	2º
mp	9	0.150	09:33:27	09:33:27	0	0s	+0	4º	2º
mp	10	2.150	09:36:52	09:36:53	0	1s	+0	4º	2º
mp	11	3.410	09:39:10	09:39:06	0	4s	-3	6º	5º
mp	13	0.180	09:42:39	09:42:43	0	4s	+1	6º	5º
mp	17	2.250	09:48:07	09:50:34	0	2m27s	+144	5º	5º
mp	18	2.800	09:49:46	09:53:22	0	3m36s	+213	6º	5º
mp	18	3.500	09:51:52	09:55:53	0	4m01s	+238	6º	6º
mp	18	4.140	09:53:47	09:57:33	0	3m46s	+223	6º	6º
mp	23	0.110	10:05:48	10:05:43	0	5s	-6	6º	6º
mp	24	0.530	10:07:04	10:07:23	0	19s	+16	4º	6º
mp	25	1.420	10:10:14	10:11:57	0	1m43s	+100	5º	6º
mp	27	2.410	10:12:52	10:14:45	0	1m53s	+110	5º	6º
mp	28	2.930	10:14:19	10:16:20	0	2m01s	+118	5º	6º
mp	28	4.260	10:17:56	10:19:31	0	1m35s	+92	5º	6º
mp	29	4.700	10:19:23	10:21:07	0	1m44s	+101	5º	6º
mp	34	0.710	10:44:30	10:44:29	0	1s	-0	4º	6º
mp	37	2.550	10:49:21	10:49:26	0	5s	+2	3º	6º
mp	37	4.810	10:53:07	10:53:06	0	1s	-0	4º	6º
mp	39	0.140	10:58:18	10:58:23	0	5s	+2	6º	6º
mp	40	0.830	11:00:11	11:00:24	0	13s	+10	6º	6º
mp	41	1.550	11:01:58	11:02:42	0	44s	+41	6º	6º
mp	41	2.640	11:03:53	11:04:32	0	39s	+36	6º	6º
mp	43	4.260	11:09:51	11:10:15	0	24s	+21	3º	6º
mp	44	0.800	11:15:07	11:15:05	0	2s	-0	4º	6º
mp	44	2.250	11:17:32	11:17:26	0	6s	-9	4º	6º
mp	46	3.250	11:19:20	11:19:21	0	1s	+0	3º	6º
mp	46	3.820	11:20:39	11:20:36	0	3s	-0	3º	6º
mp	48	5.800	11:25:25	11:25:30	0	5s	+2	3º	6º
mp	50	1.140	11:34:17	11:34:15	0	2s	-0	4º	6º
mp	50	2.590	11:36:42	11:36:36	0	6s	-9	5º	6º
mp	52	3.590	11:38:31	11:38:30	0	1s	-0	3º	6º
mp	52	4.160	11:39:49	11:39:50	0	1s	+0	4º	6º
mp	53	6.340	11:45:36	11:46:01	0	25s	+22	6º	6º
mp	54	7.010	11:47:26	11:47:46	0	20s	+17	4º	6º
mp	56	1.550	11:53:58	11:54:02	0	4s	+1	5º	6º
mp	61	0.850	12:00:46	12:00:47	0	1s	+0	2º	6º
mp	64	6.090	12:09:20	12:09:25	0	5s	+2	1º	6º
mp	74	0.810	12:44:59	12:44:59	0	0s	+0	4º	6º
mp	77	0.360	12:54:18	12:54:30	0	12s	+9	5º	6º
mp	77	1.450	12:56:21	12:56:27	0	6s	+3	4º	6º
mp	78	3.510	12:59:26	12:59:25	0	1s	-0	4º	6º
mp	79	0.300	13:05:48	13:05:51	0	3s	+0	4º	6º
mp	81	4.567	13:12:22	13:12:29	0	7s	+4	6º	6º
mp	84	2.660	13:19:29	13:19:29	0	0s	+0	4º	6º
33	Pen	0	PCZ	19	Total PP	1555	Col. Final	6º	

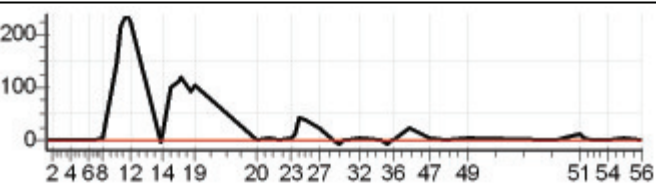

Performance Individual

7/19

234		234 / Thiago Coutinho Casagrande								
3º		Cat / NL / Largada		SENIOR / 4 / 09:08:00						
		Viana								
Tip	Trc	KmPC	Ideal	Passagem	Pen	Erro	Pontos	NoPC	AtePC	
mp	2	6.430	09:16:26	09:16:29	0	3s	+0	1º	1º	
mp	5	0.560	09:19:04	09:19:05	0	1s	+0	1º	1º	
mp	6	3.900	09:23:31	09:23:28	0	3s	-0	1º	1º	
mp	7	5.500	09:25:56	09:26:01	0	5s	+2	2º	1º	
mp	9	0.150	09:29:57	09:30:01	0	4s	+1	4º	2º	
mp	10	2.150	09:33:22	09:33:29	0	7s	+4	4º	4º	
mp	11	3.410	09:35:40	09:35:39	0	1s	-0	1º	4º	
mp	13	0.180	09:39:09	09:39:13	0	4s	+1	2º	3º	
mp	17	2.250	09:44:37	09:44:58	0	21s	+18	3º	3º	
mp	18	2.800	09:46:16	09:46:22	0	6s	+3	3º	3º	
mp	18	3.500	09:48:22	09:48:26	0	4s	+1	2º	2º	
mp	18	4.140	09:50:17	09:50:11	0	6s	-9	3º	2º	
mp	23	0.110	10:02:18	10:02:19	0	1s	+0	1º	2º	
mp	24	0.530	10:03:34	10:03:48	0	14s	+11	1º	2º	
mp	25	1.420	10:06:44	10:06:58	0	14s	+11	2º	1º	
mp	27	2.410	10:09:22	10:10:33	0	1m11s	+68	4º	3º	
mp	28	2.930	10:10:49	10:12:16	0	1m27s	+84	4º	3º	
mp	28	4.260	10:14:26	10:15:34	0	1m08s	+65	4º	3º	
mp	29	4.700	10:15:53	10:19:27	0	3m34s	+211	4º	4º	
mp	34	0.710	10:41:00	10:40:59	0	1s	-0	1º	4º	
mp	37	2.550	10:45:51	10:45:58	0	7s	+4	1º	4º	
mp	37	4.810	10:49:37	10:49:41	0	4s	+1	3º	4º	
mp	39	0.140	10:54:48	10:54:46	0	2s	-0	1º	4º	
mp	40	0.830	10:56:41	10:56:43	0	2s	+0	1º	4º	
mp	41	1.550	10:58:28	10:58:50	0	22s	+19	1º	3º	
mp	41	2.640	11:00:23	11:00:46	0	23s	+20	1º	3º	
mp	43	4.260	11:06:21	11:07:02	0	41s	+38	4º	3º	
mp	44	0.800	11:11:37	11:11:59	0	22s	+19	4º	3º	
mp	44	2.250	11:14:02	11:14:00	0	2s	-0	1º	3º	
mp	46	3.250	11:15:50	11:15:53	0	3s	+0	1º	3º	
mp	46	3.820	11:17:09	11:17:11	0	2s	+0	1º	3º	
mp	48	5.800	11:21:55	11:22:07	0	12s	+9	3º	3º	
mp	50	1.140	11:30:47	11:30:47	0	0s	+0	1º	3º	
mp	50	2.590	11:33:12	11:33:07	0	5s	-6	3º	3º	
mp	52	3.590	11:35:01	11:35:01	0	0s	+0	1º	3º	
mp	52	4.160	11:36:19	11:36:14	0	5s	-6	3º	3º	
mp	53	6.340	11:42:06	11:42:31	0	25s	+22	3º	3º	
mp	54	7.010	11:43:56	11:44:33	0	37s	+34	3º	3º	
mp	56	1.550	11:50:28	11:50:35	0	7s	+4	3º	3º	
mp	61	0.850	11:57:16	11:57:23	0	7s	+4	4º	3º	
mp	64	6.090	12:05:50	12:06:02	0	12s	+9	1º	3º	
mp	74	0.810	12:41:29	12:41:50	0	21s	+18	3º	3º	
mp	77	0.360	12:50:48	12:50:44	0	4s	-3	4º	3º	
mp	77	1.450	12:52:51	12:53:06	0	15s	+12	4º	3º	
mp	78	3.510	12:55:56	12:55:59	0	3s	+0	1º	3º	
mp	79	0.300	13:02:18	13:02:35	0	17s	+14	4º	3º	
mp	81	4.567	13:08:52	13:09:31	0	39s	+36	4º	3º	
mp	84	2.660	13:15:59	13:15:58	0	1s	-0	1º	3º	

34	Pen	0	PCZ	15	Total PP	767	Col. Final	3º
-----------	-----	---	-----	----	----------	-----	------------	----

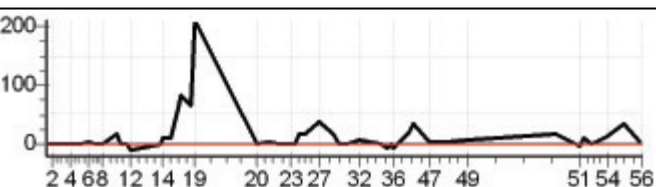

Performance Individual

7/19

236		236 / Frankney Moderase							
15°		Cat / NL / Largada		ESTREANTE / 18 / 09:49:30					
		Aracruz							
Tip	Trc	KmPC	Ideal	Passagem	Pen	Erro	Pontos	NoPC	AtePC
mp	2	6.430	09:57:56	09:58:30	0	34s	+31	15 °	15 °
mp	5	0.560	10:00:34	10:01:16	0	42s	+39	14 °	14 °
mp	6	3.900	10:05:17	10:05:46	0	29s	+26	16 °	15 °
mp	7	5.500	10:07:59	10:08:53	0	54s	+51	12 °	14 °
mp	9	0.150	10:12:15	10:12:49	0	34s	+31	10 °	12 °
mp	10	2.150	10:16:06	10:16:36	0	30s	+27	11 °	11 °
mp	11	3.410	10:18:42	10:19:13	0	31s	+28	14 °	11 °
mp	13	0.180	10:22:22	10:23:00	0	38s	+35	8 °	11 °
mp	17	2.250	10:28:44		0		+1800	25 °	19 °
mp	18	2.800	10:30:39	10:31:31	0	52s	+49	8 °	16 °
mp	18	3.500	10:32:59	10:35:50	0	2m51s	+168	14 °	16 °
mp	18	4.140	10:35:07	10:37:59	0	2m52s	+169	14 °	16 °
mp	23	0.110	10:45:34	10:47:30	0	1m56s	+113	12 °	15 °
mp	24	0.530	10:47:05	10:50:45	0	3m40s	+217	14 °	14 °
mp	25	1.420	10:50:47	10:56:51	0	6m04s	+361	17 °	14 °
mp	27	2.410	10:54:00	11:03:23	0	9m23s	+560	15 °	14 °
mp	28	2.930	10:55:46	11:05:40	0	9m54s	+591	14 °	13 °
mp	28	4.260	11:00:12	11:09:40	0	9m28s	+565	13 °	14 °
mp	29	4.700	11:01:50	11:12:38	0	10m48s	+645	13 °	14 °
mp	34	0.710	11:24:13	11:24:54	0	41s	+38	11 °	13 °
mp	37	2.550	11:28:15	11:28:25	0	10s	+7	8 °	13 °
mp	37	4.810	11:32:14	11:33:10	0	56s	+53	12 °	13 °
mp	39	0.140	11:37:48	11:38:23	0	35s	+32	11 °	13 °
mp	40	0.830	11:40:06	11:41:41	0	1m35s	+92	12 °	13 °
mp	41	1.550	11:42:14	11:46:05	0	3m51s	+228	15 °	13 °
mp	41	2.640	11:44:16	11:48:25	0	4m09s	+246	15 °	13 °
mp	43	4.260	11:48:26		0		+1800	21 °	14 °
mp	44	0.800	11:54:12	11:56:34	0	2m22s	+139	12 °	14 °
mp	44	2.250	11:56:45	11:58:57	0	2m12s	+129	13 °	14 °
mp	46	3.250	11:58:42	12:00:41	0	1m59s	+116	13 °	14 °
mp	46	3.820	12:00:15	12:02:08	0	1m53s	+110	13 °	14 °
mp	48	5.800	12:05:55	12:08:22	0	2m27s	+144	13 °	14 °
mp	50	1.140	12:14:21	12:17:00	0	2m39s	+156	12 °	14 °
mp	50	2.590	12:16:55	12:19:24	0	2m29s	+146	12 °	14 °
mp	52	3.590	12:18:52	12:21:31	0	2m39s	+156	13 °	14 °
mp	52	4.160	12:20:25	12:22:50	0	2m25s	+142	13 °	14 °
mp	53	6.340	12:27:28	12:56:58	0	29m30s	+1800	21 °	14 °
mp	54	7.010	12:29:43	13:02:38	0	32m55s	+1800	21 °	14 °
mp	56	1.550	12:35:44	13:07:47	0	32m03s	+1800	21 °	14 °
mp	61	0.850	12:42:50		0		+1800	21 °	14 °
mp	64	6.090	12:51:43		0		+1800	21 °	14 °
mp	74	0.810	13:26:06		0		+1800	22 °	14 °
mp	77	0.360	13:36:09		0		+1800	23 °	14 °
mp	77	1.450	13:38:29		0		+1800	23 °	14 °
mp	78	3.510	13:41:55		0		+1800	23 °	14 °
mp	79	0.300	13:48:56		0		+1800	23 °	14 °
mp	81	4.567	13:55:55		0		+1800	23 °	14 °
mp	84	2.660	14:03:05		0		+1800	22 °	15 °
36	Pen	0	PCZ	0	Total PP	30840	Col. Final	15°	

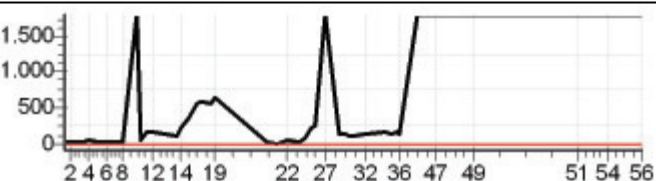

Performance Individual

7/19

237		237 / Jociel do Nascimento Franca							
18°		Cat / NL / Largada		ESTREANTE / 27 / 09:54:00					
		Rio Bananal							
Tip	Trc	KmPC	Ideal	Passagem	Pen	Erro	Pontos	NoPC	AtePC
mp	2	6.430	10:02:26	10:01:55	0	31s	-84	20 °	20 °
mp	5	0.560	10:05:04	10:04:14	0	50s	-141	21 °	21 °
mp	6	3.900	10:09:47	10:08:01	0	1m46s	-309	22 °	21 °
mp	7	5.500	10:12:29	10:10:10	0	2m19s	-408	23 °	22 °
mp	9	0.150	10:16:45	10:13:40	0	3m05s	-546	23 °	23 °
mp	10	2.150	10:20:36	10:16:41	0	3m55s	-696	23 °	23 °
mp	11	3.410	10:23:12	10:19:12	0	4m00s	-711	23 °	23 °
mp	13	0.180	10:26:52	10:22:47	0	4m05s	-726	22 °	23 °
mp	17	2.250	10:33:14	10:29:47	0	3m27s	-612	16 °	22 °
mp	18	2.800	10:35:09	10:33:21	0	1m48s	-315	18 °	22 °
mp	18	3.500	10:37:29	10:38:20	0	51s	+48	3 °	20 °
mp	18	4.140	10:39:37	10:40:23	0	46s	+43	3 °	20 °
mp	23	0.110	10:50:04	10:46:50	0	3m14s	-573	20 °	20 °
mp	24	0.530	10:51:35	10:50:12	0	1m23s	-240	15 °	20 °
mp	25	1.420	10:55:17	11:00:56	0	5m39s	+336	15 °	19 °
mp	27	2.410	10:58:30	11:06:02	0	7m32s	+449	12 °	18 °
mp	28	2.930	11:00:16	11:08:29	0	8m13s	+490	12 °	17 °
mp	28	4.260	11:04:42	11:12:34	0	7m52s	+469	12 °	17 °
mp	29	4.700	11:06:20	11:14:55	0	8m35s	+512	8 °	17 °
mp	34	0.710	11:28:43	11:41:49	0	13m06s	+783	16 °	17 °
mp	37	2.550	11:32:45	11:45:14	0	12m29s	+746	15 °	17 °
mp	37	4.810	11:36:44	11:48:32	0	11m48s	+705	15 °	17 °
mp	39	0.140	11:42:18	11:53:30	0	11m12s	+669	15 °	17 °
mp	40	0.830	11:44:36	11:56:42	0	12m06s	+723	16 °	17 °
mp	41	1.550	11:46:44	11:59:43	0	12m59s	+776	16 °	17 °
mp	41	2.640	11:48:46	12:01:49	0	13m03s	+780	16 °	17 °
mp	43	4.260	11:52:56		0		+1800	15 °	17 °
mp	44	0.800	11:58:42	12:12:25	0	13m43s	+820	16 °	17 °
mp	44	2.250	12:01:15	12:14:40	0	13m25s	+802	16 °	18 °
mp	46	3.250	12:03:12	12:16:01	0	12m49s	+766	16 °	18 °
mp	46	3.820	12:04:45	12:17:07	0	12m22s	+739	16 °	18 °
mp	48	5.800	12:10:25		0		+1800	16 °	18 °
mp	50	1.140	12:18:51		0		+1800	16 °	18 °
mp	50	2.590	12:21:25		0		+1800	16 °	18 °
mp	52	3.590	12:23:22		0		+1800	16 °	18 °
mp	52	4.160	12:24:55		0		+1800	16 °	18 °
mp	53	6.340	12:31:58	12:23:39	0	8m19s	-1800	16 °	18 °
mp	54	7.010	12:34:13	12:33:32	0	41s	-114	12 °	18 °
mp	56	1.550	12:40:14	12:37:18	0	2m56s	-519	16 °	17 °
mp	61	0.850	12:47:20	12:41:28	0	5m52s	-1800	16 °	17 °
mp	64	6.090	12:56:13	12:52:32	0	3m41s	-654	16 °	17 °
mp	74	0.810	13:30:36	13:25:36	0	5m00s	-891	16 °	17 °
mp	77	0.360	13:40:39	13:35:32	0	5m07s	-1800	19 °	18 °
mp	77	1.450	13:42:59	13:38:19	0	4m40s	-831	17 °	18 °
mp	78	3.510	13:46:25	13:41:37	0	4m48s	-855	17 °	18 °
mp	79	0.300	13:53:26	13:48:59	0	4m27s	-792	17 °	18 °
mp	81	4.567	14:00:25	13:56:05	0	4m20s	-771	17 °	18 °
mp	84	2.660	14:07:35	14:02:32	0	5m03s	-900	17 °	18 °

37	Pen	0	PCZ	0	Total PP	38544	Col. Final	18°
-----------	-----	---	-----	---	----------	-------	------------	-----

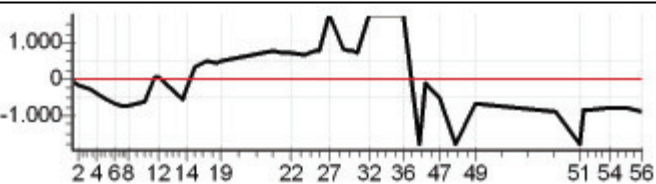

Performance Individual

7/19

238		238 / Jocimar Manoel Franca							
17°		Cat / NL / Largada		ESTREANTE / 26 / 09:53:30					
		Rio Bananal							
Tip	Trc	KmPC	Ideal	Passagem	Pen	Erro	Pontos	NoPC	AtePC
mp	2	6.430	10:01:56	10:01:41	0	15s	-36	16 °	16 °
mp	5	0.560	10:04:34	10:04:13	0	21s	-54	16 °	16 °
mp	6	3.900	10:09:17	10:08:07	0	1m10s	-201	19 °	19 °
mp	7	5.500	10:11:59	10:10:27	0	1m32s	-267	22 °	20 °
mp	9	0.150	10:16:15	10:13:40	0	2m35s	-456	22 °	21 °
mp	10	2.150	10:20:06	10:17:18	0	2m48s	-495	22 °	22 °
mp	11	3.410	10:22:42	10:19:16	0	3m26s	-609	22 °	22 °
mp	13	0.180	10:26:22	10:22:51	0	3m31s	-624	21 °	21 °
mp	17	2.250	10:32:44	10:32:04	0	40s	-111	7 °	21 °
mp	18	2.800	10:34:39	10:33:25	0	1m14s	-213	15 °	19 °
mp	18	3.500	10:36:59	10:38:05	0	1m06s	+63	6 °	19 °
mp	18	4.140	10:39:07	10:40:23	0	1m16s	+73	6 °	19 °
mp	23	0.110	10:49:34	10:46:47	0	2m47s	-492	18 °	19 °
mp	24	0.530	10:51:05	10:48:39	0	2m26s	-429	18 °	18 °
mp	25	1.420	10:54:47	10:52:54	0	1m53s	-330	14 °	17 °
mp	27	2.410	10:58:00	11:06:58	0	8m58s	+535	13 °	16 °
mp	28	2.930	10:59:46	11:08:59	0	9m13s	+550	13 °	16 °
mp	28	4.260	11:04:12	11:13:48	0	9m36s	+573	14 °	16 °
mp	29	4.700	11:05:50	11:16:33	0	10m43s	+640	12 °	16 °
mp	34	0.710	11:28:13	11:41:51	0	13m38s	+815	17 °	16 °
mp	37	2.550	11:32:15	11:45:09	0	12m54s	+771	16 °	16 °
mp	37	4.810	11:36:14	11:48:22	0	12m08s	+725	17 °	16 °
mp	39	0.140	11:41:48	11:53:27	0	11m39s	+696	16 °	16 °
mp	40	0.830	11:44:06	11:56:26	0	12m20s	+737	17 °	16 °
mp	41	1.550	11:46:14	11:59:26	0	13m12s	+789	17 °	16 °
mp	41	2.640	11:48:16	12:01:24	0	13m08s	+785	17 °	16 °
mp	43	4.260	11:52:26		0		+1800	16 °	16 °
mp	44	0.800	11:58:12	12:12:26	0	14m14s	+851	17 °	16 °
mp	44	2.250	12:00:45	12:14:32	0	13m47s	+824	17 °	16 °
mp	46	3.250	12:02:42	12:16:01	0	13m19s	+796	17 °	17 °
mp	46	3.820	12:04:15	12:17:06	0	12m51s	+768	17 °	17 °
mp	48	5.800	12:09:55		0		+1800	17 °	17 °
mp	50	1.140	12:18:21		0		+1800	17 °	17 °
mp	50	2.590	12:20:55		0		+1800	17 °	17 °
mp	52	3.590	12:22:52		0		+1800	17 °	17 °
mp	52	4.160	12:24:25		0		+1800	17 °	17 °
mp	53	6.340	12:31:28	12:23:43	0	7m45s	-1800	17 °	17 °
mp	54	7.010	12:33:43	12:33:55	0	12s	+9	1 °	17 °
mp	56	1.550	12:39:44	12:37:20	0	2m24s	-423	15 °	16 °
mp	61	0.850	12:46:50	12:41:25	0	5m25s	-1800	17 °	16 °
mp	64	6.090	12:55:43	12:52:34	0	3m09s	-558	15 °	16 °
mp	74	0.810	13:30:06	13:25:39	0	4m27s	-792	15 °	16 °
mp	77	0.360	13:40:09	13:35:34	0	4m35s	-816	16 °	16 °
mp	77	1.450	13:42:29	13:38:19	0	4m10s	-741	16 °	16 °
mp	78	3.510	13:45:55	13:41:36	0	4m19s	-768	16 °	16 °
mp	79	0.300	13:52:56	13:49:00	0	3m56s	-699	16 °	17 °
mp	81	4.567	13:59:55	13:56:03	0	3m52s	-687	16 °	17 °
mp	84	2.660	14:07:05	14:02:31	0	4m34s	-813	16 °	17 °
38	Pen	0	PCZ	0	Total PP	36014	Col. Final	17°	

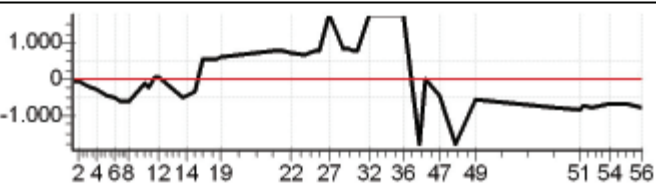

Performance Individual

7/19

239		239 / Jose Batista Filho							
16°		Cat / NL / Largada		ESTREANTE / 28 / 09:54:30					
		Aracruz							
Tip	Trc	KmPC	Ideal	Passagem	Pen	Erro	Pontos	NoPC	AtePC
mp	2	6.430	10:02:56	09:58:34	0	4m22s	-777	25 °	25 °
mp	5	0.560	10:05:34	10:01:21	0	4m13s	-750	25 °	25 °
mp	6	3.900	10:10:17	10:05:51	0	4m26s	-789	25 °	25 °
mp	7	5.500	10:12:59	10:08:59	0	4m00s	-711	25 °	25 °
mp	9	0.150	10:17:15	10:12:51	0	4m24s	-783	25 °	25 °
mp	10	2.150	10:21:06	10:16:40	0	4m26s	-789	24 °	25 °
mp	11	3.410	10:23:42	10:19:17	0	4m25s	-786	24 °	25 °
mp	13	0.180	10:27:22	10:23:02	0	4m20s	-771	23 °	25 °
mp	17	2.250	10:33:44		0		+1800	19 °	25 °
mp	18	2.800	10:35:39	10:31:34	0	4m05s	-726	21 °	24 °
mp	18	3.500	10:37:59	10:37:42	0	17s	-42	2 °	24 °
mp	18	4.140	10:40:07	10:40:26	0	19s	+16	1 °	23 °
mp	23	0.110	10:50:34	10:47:29	0	3m05s	-546	19 °	23 °
mp	24	0.530	10:52:05	10:51:47	0	18s	-45	6 °	21 °
mp	25	1.420	10:55:47	10:56:41	0	54s	+51	5 °	21 °
mp	27	2.410	10:59:00	11:05:47	0	6m47s	+404	11 °	21 °
mp	28	2.930	11:00:46	11:07:50	0	7m04s	+421	11 °	21 °
mp	28	4.260	11:05:12	11:11:41	0	6m29s	+386	10 °	20 °
mp	29	4.700	11:06:50	11:14:46	0	7m56s	+473	7 °	18 °
mp	34	0.710	11:29:13	11:24:54	0	4m19s	-768	15 °	18 °
mp	37	2.550	11:33:15	11:28:28	0	4m47s	-852	18 °	18 °
mp	37	4.810	11:37:14	11:33:11	0	4m03s	-720	16 °	18 °
mp	39	0.140	11:42:48	11:38:26	0	4m22s	-777	17 °	18 °
mp	40	0.830	11:45:06	11:42:54	0	2m12s	-387	15 °	18 °
mp	41	1.550	11:47:14	11:46:13	0	1m01s	-174	14 °	18 °
mp	41	2.640	11:49:16	11:48:27	0	49s	-138	12 °	18 °
mp	43	4.260	11:53:26	11:50:38	0	2m48s	-495	14 °	18 °
mp	44	0.800	11:59:12	11:56:35	0	2m37s	-462	15 °	18 °
mp	44	2.250	12:01:45	12:01:03	0	42s	-117	12 °	17 °
mp	46	3.250	12:03:42	12:03:14	0	28s	-75	11 °	16 °
mp	46	3.820	12:05:15	12:04:47	0	28s	-75	11 °	15 °
mp	48	5.800	12:10:55		0		+1800	15 °	15 °
mp	50	1.140	12:19:21		0		+1800	15 °	15 °
mp	50	2.590	12:21:55		0		+1800	15 °	15 °
mp	52	3.590	12:23:52		0		+1800	15 °	15 °
mp	52	4.160	12:25:25		0		+1800	15 °	15 °
mp	53	6.340	12:32:28	12:24:43	0	7m45s	-1800	15 °	16 °
mp	54	7.010	12:34:43	12:30:45	0	3m58s	-705	17 °	16 °
mp	56	1.550	12:40:44	12:35:06	0	5m38s	-1800	17 °	18 °
mp	61	0.850	12:47:50	12:40:33	0	7m17s	-1800	15 °	18 °
mp	64	6.090	12:56:43	12:52:41	0	4m02s	-717	17 °	18 °
mp	74	0.810	13:31:06	13:26:43	0	4m23s	-780	14 °	18 °
mp	77	0.360	13:41:09	13:36:38	0	4m31s	-804	15 °	17 °
mp	77	1.450	13:43:29	13:45:07	0	1m38s	+95	13 °	17 °
mp	78	3.510	13:46:55	13:50:51	0	3m56s	+233	13 °	17 °
mp	79	0.300	13:53:56	14:02:10	0	8m14s	+491	15 °	16 °
mp	81	4.567	14:00:55	14:10:41	0	9m46s	+583	15 °	16 °
mp	84	2.660	14:08:05	14:17:05	0	9m00s	+537	14 °	16 °

39	Pen	0	PCZ	0	Total PP	35451	Col. Final	16°
-----------	-----	---	-----	---	----------	-------	------------	-----

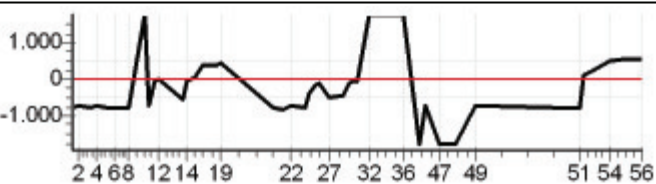

Performance Individual

7/19

241		241 / Alexson Nunes							
NC		Cat / NL / Largada		ESTREANTE / 21 / 09:51:00					
		Linhares							
Tip	Trc	KmPC	Ideal	Passagem	Pen	Erro	Pontos	NoPC	AtePC
mp	2	6.430	09:59:26	09:57:24	0	2m02s	-357	23 °	23 °
mp	5	0.560	10:02:04	09:59:35	0	2m29s	-438	24 °	23 °
mp	6	3.900	10:06:47	10:05:24	0	1m23s	-240	21 °	23 °
mp	7	5.500	10:09:29	10:08:47	0	42s	-117	18 °	23 °
mp	9	0.150	10:13:45	10:12:59	0	46s	-129	19 °	22 °
mp	10	2.150	10:17:36	10:17:17	0	19s	-48	13 °	21 °
mp	11	3.410	10:20:12	10:19:41	0	31s	-84	18 °	21 °
mp	13	0.180	10:23:52		0		+1800	26 °	22 °
mp	17	2.250	10:30:14		0		+1800	22 °	23 °
mp	18	2.800	10:32:09		0		+1800	24 °	23 °
mp	18	3.500	10:34:29		0		+1800	24 °	23 °
mp	18	4.140	10:36:37		0		+1800	24 °	24 °
mp	23	0.110	10:47:04	10:37:30	0	9m34s	-1800	24 °	24 °
mp	24	0.530	10:48:35	10:44:24	0	4m11s	-744	20 °	24 °
mp	25	1.420	10:52:17	10:51:36	0	41s	-114	6 °	24 °
mp	27	2.410	10:55:30	11:06:34	0	11m04s	+661	17 °	22 °
mp	28	2.930	10:57:16	11:08:58	0	11m42s	+699	17 °	22 °
mp	28	4.260	11:01:42	11:13:46	0	12m04s	+721	18 °	22 °
mp	29	4.700	11:03:20	11:18:58	0	15m38s	+900	18 °	22 °
mp	34	0.710	11:25:43	11:48:43	0	23m00s	+1800	21 °	22 °
mp	37	2.550	11:29:45	11:52:23	0	22m38s	+1800	21 °	22 °
mp	37	4.810	11:33:44	11:58:03	0	24m19s	+1800	21 °	22 °
mp	39	0.140	11:39:18	12:04:13	0	24m55s	+1800	21 °	22 °
mp	40	0.830	11:41:36	12:13:43	0	32m07s	+1800	21 °	22 °
mp	41	1.550	11:43:44	12:19:08	0	35m24s	+1800	21 °	22 °
mp	41	2.640	11:45:46	12:21:51	0	36m05s	+1800	21 °	22 °
mp	43	4.260	11:49:56	12:26:25	0	36m29s	+1800	20 °	22 °
mp	44	0.800	11:55:42	12:40:26	0	44m44s	+1800	21 °	22 °
mp	44	2.250	11:58:15	12:43:09	0	44m54s	+1800	21 °	22 °
mp	46	3.250	12:00:12	12:46:22	0	46m10s	+1800	21 °	22 °
mp	46	3.820	12:01:45	12:48:28	0	46m43s	+1800	21 °	22 °
mp	48	5.800	12:07:25		0		+1800	21 °	22 °
mp	50	1.140	12:15:51		0		+1800	21 °	22 °
mp	50	2.590	12:18:25		0		+1800	21 °	22 °
mp	52	3.590	12:20:22		0		+1800	21 °	22 °
mp	52	4.160	12:21:55		0		+1800	21 °	22 °
mp	53	6.340	12:28:58	12:56:50	0	27m52s	+1800	20 °	22 °
mp	54	7.010	12:31:13	13:02:36	0	31m23s	+1800	20 °	22 °
mp	56	1.550	12:37:14	13:07:49	0	30m35s	+1800	20 °	22 °
mp	61	0.850	12:44:20		0		+1800	20 °	22 °
mp	64	6.090	12:53:13		0		+1800	20 °	22 °
mp	74	0.810	13:27:36		0		+1800	21 °	22 °
mp	77	0.360	13:37:39		0		+1800	22 °	22 °
mp	77	1.450	13:39:59		0		+1800	22 °	22 °
mp	78	3.510	13:43:25		0		+1800	22 °	22 °
mp	79	0.300	13:50:26		0		+1800	22 °	24 °
mp	81	4.567	13:57:25		0		+1800	22 °	24 °
mp	84	2.660	14:04:35		0		+1800	21 °	24 °

41	Pen	0	PCZ	0	Total PP	68252	Col. Final	NC
----	-----	---	-----	---	----------	-------	------------	----

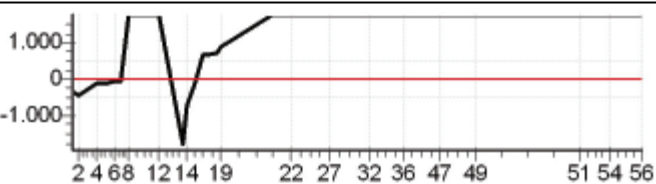

Performance Individual

7/19

243		243 / Carlos Renato J. dos Santos								
NC		Cat / NL / Largada		NOVATO / 19 / 09:36:30						
		Nova Venécia								
Tip	Trc	KmPC	Ideal	Passagem	Pen	Erro	Pontos	NoPC	AtePC	
mp	2	6.430	09:44:56	09:46:09	0	1m13s	+70	21 °	21 °	
mp	5	0.560	09:47:34	09:48:08	0	34s	+31	21 °	21 °	
mp	6	3.900	09:52:17	09:52:16	0	1s	-0	3 °	21 °	
mp	7	5.500	09:54:59	09:55:12	0	13s	+10	17 °	20 °	
mp	9	0.150	09:59:15	09:59:18	0	3s	+0	3 °	20 °	
mp	10	2.150	10:03:06	10:03:10	0	4s	+1	17 °	20 °	
mp	11	3.410	10:05:42	10:05:41	0	1s	-0	3 °	20 °	
mp	13	0.180	10:09:22	10:09:42	0	20s	+17	16 °	20 °	
mp	17	2.250	10:15:44	10:18:29	0	2m45s	+162	15 °	15 °	
mp	18	2.800	10:17:39	10:19:53	0	2m14s	+131	18 °	15 °	
mp	18	3.500	10:19:59	10:29:08	0	9m09s	+546	19 °	15 °	
mp	18	4.140	10:22:07	10:34:27	0	12m20s	+737	20 °	15 °	
mp	23	0.110	10:32:34	10:40:08	0	7m34s	+451	19 °	15 °	
mp	24	0.530	10:34:05	10:43:26	0	9m21s	+558	20 °	17 °	
mp	25	1.420	10:37:47	10:48:20	0	10m33s	+630	20 °	19 °	
mp	27	2.410	10:41:00	10:59:17	0	18m17s	+900	19 °	19 °	
mp	28	2.930	10:42:46	11:01:59	0	19m13s	+900	19 °	19 °	
mp	28	4.260	10:47:12	11:06:34	0	19m22s	+900	19 °	18 °	
mp	29	4.700	10:48:50	11:12:05	0	23m15s	+1800	19 °	19 °	
mp	34	0.710	11:11:13		0		+1800	20 °	19 °	
mp	37	2.550	11:15:15		0		+1800	20 °	19 °	
mp	37	4.810	11:19:14		0		+1800	20 °	19 °	
mp	39	0.140	11:24:48		0		+1800	20 °	20 °	
mp	40	0.830	11:27:06		0		+1800	20 °	20 °	
mp	41	1.550	11:29:14		0		+1800	20 °	20 °	
mp	41	2.640	11:31:16		0		+1800	20 °	20 °	
mp	43	4.260	11:35:26		0		+1800	20 °	20 °	
mp	44	0.800	11:41:12		0		+1800	20 °	20 °	
mp	44	2.250	11:43:45		0		+1800	20 °	20 °	
mp	46	3.250	11:45:42		0		+1800	20 °	20 °	
mp	46	3.820	11:47:15		0		+1800	20 °	20 °	
mp	48	5.800	11:52:55		0		+1800	20 °	20 °	
mp	50	1.140	12:01:21		0		+1800	20 °	20 °	
mp	50	2.590	12:03:55		0		+1800	20 °	20 °	
mp	52	3.590	12:05:52		0		+1800	20 °	20 °	
mp	52	4.160	12:07:25		0		+1800	20 °	20 °	
mp	53	6.340	12:14:28		0		+1800	20 °	20 °	
mp	54	7.010	12:16:43		0		+1800	20 °	20 °	
mp	56	1.550	12:22:44		0		+1800	20 °	20 °	
mp	61	0.850	12:29:50		0		+1800	20 °	20 °	
mp	64	6.090	12:38:43		0		+1800	19 °	20 °	
mp	74	0.810	13:13:06		0		+1800	20 °	20 °	
mp	77	0.360	13:23:09		0		+1800	20 °	20 °	
mp	77	1.450	13:25:29		0		+1800	20 °	20 °	
mp	78	3.510	13:28:55		0		+1800	20 °	20 °	
mp	79	0.300	13:35:56		0		+1800	20 °	20 °	
mp	81	4.567	13:42:55		0		+1800	20 °	20 °	
mp	84	2.660	13:50:05		0		+1800	20 °	20 °	

43	Pen	0	PCZ	3	Total PP	60044	Col. Final	NC
-----------	-----	---	-----	---	----------	-------	------------	----

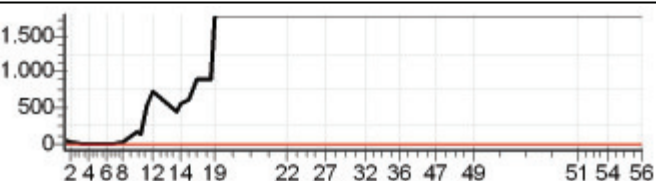

Performance Individual

7.19

246		246 / Kassio Aguiar							
2º		Cat / NL / Largada		JUNIOR / 2 / 09:20:30					
		Vila Velha							
Tip	Trc	KmPC	Ideal	Passagem	Pen	Erro	Pontos	NoPC	AtePC
mp	2	6.430	09:28:56	09:28:57	0	1s	+0	8º	8º
mp	5	0.560	09:31:34	09:31:36	0	2s	+0	4º	4º
mp	6	3.900	09:36:04	09:36:05	0	1s	+0	8º	4º
mp	7	5.500	09:38:37	09:38:40	0	3s	+0	3º	2º
mp	9	0.150	09:42:40	09:42:40	0	0s	+0	8º	2º
mp	10	2.150	09:46:18	09:46:21	0	3s	+0	6º	2º
mp	11	3.410	09:48:45	09:48:45	0	0s	+0	6º	2º
mp	13	0.180	09:52:24	09:52:31	0	7s	+4	7º	1º
mp	17	2.250	09:58:08	09:58:42	0	34s	+31	3º	3º
mp	18	2.800	09:59:51	09:59:55	0	4s	+1	2º	3º
mp	18	3.500	10:01:57	10:02:07	0	10s	+7	3º	3º
mp	18	4.140	10:03:52	10:03:52	0	0s	+0	2º	3º
mp	23	0.110	10:15:11	10:15:06	0	5s	-6	4º	3º
mp	24	0.530	10:16:32	10:16:52	0	20s	+17	3º	3º
mp	25	1.420	10:19:46	10:23:36	0	3m50s	+227	5º	3º
mp	27	2.410	10:22:40	10:26:07	0	3m27s	+204	4º	2º
mp	28	2.930	10:24:15	10:28:03	0	3m48s	+225	4º	2º
mp	28	4.260	10:28:15	10:31:09	0	2m54s	+171	4º	2º
mp	29	4.700	10:29:42	10:32:39	0	2m57s	+174	4º	2º
mp	34	0.710	10:53:49	10:53:50	0	1s	+0	5º	2º
mp	37	2.550	10:58:44	10:58:49	0	5s	+2	4º	2º
mp	37	4.810	11:02:30	11:02:33	0	3s	+0	3º	2º
mp	39	0.140	11:07:55	11:07:51	0	4s	-3	4º	2º
mp	40	0.830	11:09:59	11:09:50	0	9s	-18	5º	2º
mp	41	1.550	11:11:55	11:12:08	0	13s	+10	1º	2º
mp	41	2.640	11:13:58	11:14:04	0	6s	+3	1º	2º
mp	43	4.260	11:19:01	11:19:23	0	22s	+19	1º	2º
mp	44	0.800	11:24:34	11:24:37	0	3s	+0	5º	2º
mp	44	2.250	11:27:07	11:27:07	0	0s	+0	3º	2º
mp	46	3.250	11:28:58	11:28:57	0	1s	-0	4º	2º
mp	46	3.820	11:30:23	11:30:24	0	1s	+0	4º	2º
mp	48	5.800	11:35:33	11:35:45	0	12s	+9	3º	2º
mp	50	1.140	11:44:25	11:44:25	0	0s	+0	5º	2º
mp	50	2.590	11:46:50	11:46:48	0	2s	-0	3º	2º
mp	52	3.590	11:48:39	11:48:38	0	1s	-0	5º	2º
mp	52	4.160	11:50:05	11:50:04	0	1s	-0	3º	2º
mp	53	6.340	11:56:26	11:56:36	0	10s	+7	1º	2º
mp	54	7.010	11:58:27	11:58:30	0	3s	+0	1º	2º
mp	56	1.550	12:05:13	12:05:16	0	3s	+0	2º	2º
mp	61	0.850	12:12:16	12:12:19	0	3s	+0	4º	2º
mp	64	6.090	12:21:02	12:21:11	0	9s	+6	3º	2º
mp	74	0.810	12:55:54	12:55:57	0	3s	+0	3º	2º
mp	77	0.360	13:05:40	13:05:42	0	2s	+0	5º	2º
mp	77	1.450	13:07:51	13:07:52	0	1s	+0	2º	2º
mp	78	3.510	13:11:06	13:11:08	0	2s	+0	4º	2º
mp	79	0.300	13:17:47	13:17:52	0	5s	+2	4º	2º
mp	81	4.567	13:24:35	13:24:39	0	4s	+1	1º	2º
mp	84	2.660	13:31:43	13:31:46	0	3s	+0	4º	2º

46	Pen	0	PCZ	26	Total PP	1147	Col. Final	2º
-----------	-----	---	-----	----	----------	------	------------	-----------

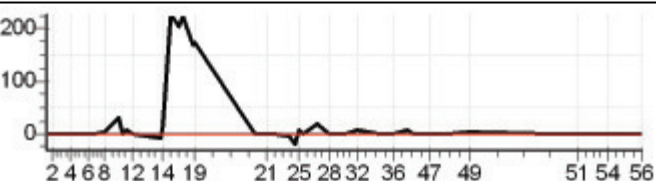

Performance Individual

7.19

250		250 / Eduardo Silva Firme							
6°		Cat / NL / Largada		JUNIOR / 9 / 09:24:00					
		Viana							
Tip	Trc	KmPC	Ideal	Passagem	Pen	Erro	Pontos	NoPC	AtePC
mp	2	6.430	09:32:26	09:32:24	0	2s	-0	3°	3°
mp	5	0.560	09:35:04	09:35:06	0	2s	+0	2°	2°
mp	6	3.900	09:39:34	09:39:32	0	2s	-0	3°	2°
mp	7	5.500	09:42:07	09:42:15	0	8s	+5	7°	5°
mp	9	0.150	09:46:10	09:46:10	0	0s	+0	3°	5°
mp	10	2.150	09:49:48	09:49:51	0	3s	+0	2°	5°
mp	11	3.410	09:52:15	09:52:09	0	6s	-9	9°	8°
mp	13	0.180	09:55:54	09:55:56	0	2s	+0	3°	6°
mp	17	2.250	10:01:38	10:09:17	0	7m39s	+456	8°	8°
mp	18	2.800	10:03:21	10:14:14	0	10m53s	+650	11°	8°
mp	18	3.500	10:05:27	10:17:29	0	12m02s	+719	11°	8°
mp	18	4.140	10:07:22	10:19:31	0	12m09s	+726	11°	8°
mp	23	0.110	10:18:41	10:26:12	0	7m31s	+448	11°	8°
mp	24	0.530	10:20:02	10:28:40	0	8m38s	+515	11°	9°
mp	25	1.420	10:23:16	10:33:48	0	10m32s	+629	11°	9°
mp	27	2.410	10:26:10	10:37:35	0	11m25s	+682	8°	8°
mp	28	2.930	10:27:45	10:39:30	0	11m45s	+702	8°	8°
mp	28	4.260	10:31:45	10:44:27	0	12m42s	+759	8°	8°
mp	29	4.700	10:33:12	10:46:42	0	13m30s	+807	8°	8°
mp	34	0.710	10:57:19	10:57:15	0	4s	-3	7°	8°
mp	37	2.550	11:02:14	11:02:19	0	5s	+2	2°	8°
mp	37	4.810	11:06:00	11:06:01	0	1s	+0	1°	7°
mp	39	0.140	11:11:25	11:11:18	0	7s	-12	5°	7°
mp	40	0.830	11:13:29	11:13:33	0	4s	+1	3°	7°
mp	41	1.550	11:15:25	11:16:17	0	52s	+49	6°	7°
mp	41	2.640	11:17:28	11:18:15	0	47s	+44	6°	7°
mp	43	4.260	11:22:31	11:23:05	0	34s	+31	5°	7°
mp	44	0.800	11:28:04	11:28:02	0	2s	-0	1°	7°
mp	44	2.250	11:30:37	11:30:35	0	2s	-0	1°	6°
mp	46	3.250	11:32:28	11:32:31	0	3s	+0	1°	6°
mp	46	3.820	11:33:53	11:33:49	0	4s	-3	5°	6°
mp	48	5.800	11:39:03	11:39:34	0	31s	+28	6°	6°
mp	50	1.140	11:47:55	11:47:55	0	0s	+0	1°	6°
mp	50	2.590	11:50:20	11:50:13	0	7s	-12	6°	6°
mp	52	3.590	11:52:09	11:52:07	0	2s	-0	1°	6°
mp	52	4.160	11:53:35	11:53:29	0	6s	-9	5°	6°
mp	53	6.340	11:59:56	12:00:11	0	15s	+12	4°	6°
mp	54	7.010	12:01:57	12:02:26	0	29s	+26	4°	6°
mp	56	1.550	12:08:43	12:08:45	0	2s	+0	1°	6°
mp	61	0.850	12:15:46	12:15:46	0	0s	+0	1°	6°
mp	64	6.090	12:24:32	12:24:40	0	8s	+5	1°	6°
mp	74	0.810	12:59:24	12:59:21	0	3s	-0	1°	6°
mp	77	0.360	13:09:10	13:09:07	0	3s	-0	1°	6°
mp	77	1.450	13:11:21	13:11:20	0	1s	-0	1°	6°
mp	78	3.510	13:14:36	13:14:35	0	1s	-0	1°	6°
mp	79	0.300	13:21:17	13:21:21	0	4s	+1	3°	6°
mp	81	4.567	13:28:05	13:28:15	0	10s	+7	4°	6°
mp	84	2.660	13:35:13	13:35:13	0	0s	+0	1°	6°

50	Pen	0	PCZ	19	Total PP	7352	Col. Final	6°
-----------	-----	---	-----	----	----------	------	------------	----

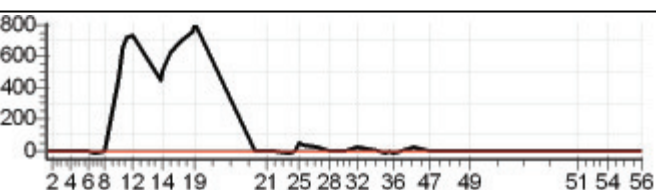

Performance Individual

7/19

501									
501 / Leonardo Petter									
Cat / NL / Largada ESTREANTE / 3 / 09:42:00									
1º Afonso Claudio									
Op	Trc	KmPC	Ideal	Passagem	Pen	Erro	Pontos	NoPC	AtePC
mp	2	6.430	09:50:26	09:50:25	0	1s	-0	8º	8º
mp	5	0.560	09:53:04	09:53:04	0	0s	+0	6º	6º
mp	6	3.900	09:57:47	09:57:52	0	5s	+2	9º	5º
mp	7	5.500	10:00:29	10:00:31	0	2s	+0	2º	2º
mp	9	0.150	10:04:45	10:04:48	0	3s	+0	6º	2º
mp	10	2.150	10:08:36	10:08:40	0	4s	+1	6º	5º
mp	11	3.410	10:11:12	10:11:14	0	2s	+0	7º	5º
mp	13	0.180	10:14:52	10:14:52	0	0s	+0	2º	3º
mp	17	2.250	10:21:14	10:21:12	0	2s	-0	1º	2º
mp	18	2.800	10:23:09	10:23:12	0	3s	+0	1º	1º
mp	18	3.500	10:25:29	10:26:58	0	1m29s	+86	7º	1º
mp	18	4.140	10:27:37	10:28:43	0	1m06s	+63	5º	1º
mp	23	0.110	10:38:04	10:38:10	0	6s	+3	2º	1º
mp	24	0.530	10:39:35	10:40:13	0	38s	+35	3º	1º
mp	25	1.420	10:43:17	10:43:26	0	9s	+6	1º	1º
mp	27	2.410	10:46:30	10:47:42	0	1m12s	+69	2º	1º
mp	28	2.930	10:48:16	10:49:31	0	1m15s	+72	2º	1º
mp	28	4.260	10:52:42	10:53:04	0	22s	+19	1º	1º
mp	29	4.700	10:54:20	10:55:00	0	40s	+37	1º	1º
mp	34	0.710	11:16:43	11:16:41	0	2s	-0	6º	1º
mp	37	2.550	11:20:45	11:20:54	0	9s	+6	7º	1º
mp	37	4.810	11:24:44	11:24:45	0	1s	+0	4º	1º
mp	39	0.140	11:30:18	11:30:13	0	5s	-6	8º	1º
mp	40	0.830	11:32:36	11:32:26	0	10s	-21	5º	1º
mp	41	1.550	11:34:44	11:35:22	0	38s	+35	7º	1º
mp	41	2.640	11:36:46	11:37:29	0	43s	+40	6º	1º
mp	43	4.260	11:40:56	11:41:18	0	22s	+19	2º	1º
mp	44	0.800	11:46:42	11:46:39	0	3s	-0	3º	1º
mp	44	2.250	11:49:15	11:49:10	0	5s	-6	7º	1º
mp	46	3.250	11:51:12	11:51:10	0	2s	-0	3º	1º
mp	46	3.820	11:52:45	11:52:43	0	2s	-0	3º	1º
mp	48	5.800	11:58:25	11:58:40	0	15s	+12	7º	1º
mp	50	1.140	12:06:51	12:06:51	0	0s	+0	5º	1º
mp	50	2.590	12:09:25	12:09:20	0	5s	-6	5º	1º
mp	52	3.590	12:11:22	12:11:23	0	1s	+0	3º	1º
mp	52	4.160	12:12:55	12:12:53	0	2s	-0	1º	1º
mp	53	6.340	12:19:58	12:20:09	0	11s	+8	6º	1º
mp	54	7.010	12:22:13	12:23:13	0	1m00s	+57	6º	1º
mp	56	1.550	12:28:14	12:28:20	0	6s	+3	8º	1º
mp	61	0.850	12:35:20	12:35:26	0	6s	+3	9º	1º
mp	64	6.090	12:44:13	12:44:27	0	14s	+11	4º	1º
mp	74	0.810	13:18:36	13:18:36	0	0s	+0	5º	1º
mp	77	0.360	13:28:39	13:28:40	0	1s	+0	4º	1º
mp	77	1.450	13:30:59	13:31:02	0	3s	+0	3º	1º
mp	78	3.510	13:34:25	13:34:24	0	1s	-0	6º	1º
mp	79	0.300	13:41:26	13:41:33	0	7s	+4	7º	1º
mp	81	4.567	13:48:25	13:48:28	0	3s	+0	2º	1º
mp	84	2.660	13:55:35	13:55:37	0	2s	+0	6º	1º
01	Pen	0	PCZ	22	Total PP	630	Col. Final	1º	

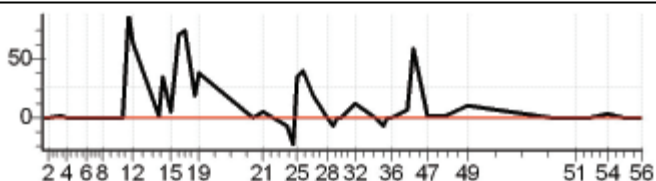

Performance Individual

7.19

507		507 / Adonias Petter							
9º		Cat / NL / Largada		NOVATO / 6 / 09:30:00					
		Afonso Claudio							
Tip	Trc	KmPC	Ideal	Passagem	Pen	Erro	Pontos	NoPC	AtePC
mp	2	6.430	09:38:26	09:38:27	0	1s	+0	13 °	13 °
mp	5	0.560	09:41:04	09:41:09	0	5s	+2	16 °	16 °
mp	6	3.900	09:45:47	09:45:51	0	4s	+1	16 °	13 °
mp	7	5.500	09:48:29	09:48:35	0	6s	+3	10 °	10 °
mp	9	0.150	09:52:45	09:52:46	0	1s	+0	14 °	9 °
mp	10	2.150	09:56:36	09:56:38	0	2s	+0	12 °	9 °
mp	11	3.410	09:59:12	09:59:12	0	0s	+0	14 °	8 °
mp	13	0.180	10:02:52	10:03:00	0	8s	+5	10 °	7 °
mp	17	2.250	10:09:14	10:09:26	0	12s	+9	8 °	7 °
mp	18	2.800	10:11:09	10:11:10	0	1s	+0	6 °	6 °
mp	18	3.500	10:13:29	10:13:57	0	28s	+25	7 °	6 °
mp	18	4.140	10:15:37	10:15:40	0	3s	+0	3 °	6 °
mp	23	0.110	10:26:04	10:28:27	0	2m23s	+140	17 °	9 °
mp	24	0.530	10:27:35	10:30:32	0	2m57s	+174	16 °	9 °
mp	25	1.420	10:31:17	10:34:22	0	3m05s	+182	14 °	9 °
mp	27	2.410	10:34:30	10:37:43	0	3m13s	+190	8 °	10 °
mp	28	2.930	10:36:16	10:39:21	0	3m05s	+182	8 °	9 °
mp	28	4.260	10:40:42	10:42:43	0	2m01s	+118	8 °	9 °
mp	29	4.700	10:42:20	10:44:51	0	2m31s	+148	9 °	9 °
mp	34	0.710	11:04:43	11:04:41	0	2s	-0	13 °	9 °
mp	37	2.550	11:08:45	11:08:47	0	2s	+0	2 °	9 °
mp	37	4.810	11:12:44	11:12:44	0	0s	+0	10 °	9 °
mp	39	0.140	11:18:18	11:18:10	0	8s	-15	15 °	9 °
mp	40	0.830	11:20:36	11:20:27	0	9s	-18	11 °	9 °
mp	41	1.550	11:22:44	11:23:06	0	22s	+19	10 °	9 °
mp	41	2.640	11:24:46	11:25:04	0	18s	+15	7 °	9 °
mp	43	4.260	11:28:56	11:29:21	0	25s	+22	7 °	9 °
mp	44	0.800	11:34:42	11:34:41	0	1s	-0	12 °	9 °
mp	44	2.250	11:37:15	11:37:14	0	1s	-0	8 °	9 °
mp	46	3.250	11:39:12	11:39:09	0	3s	-0	11 °	9 °
mp	46	3.820	11:40:45	11:40:39	0	6s	-9	15 °	9 °
mp	48	5.800	11:46:25	11:46:25	0	0s	+0	5 °	9 °
mp	50	1.140	11:54:51	11:54:51	0	0s	+0	12 °	9 °
mp	50	2.590	11:57:25	11:57:19	0	6s	-9	14 °	9 °
mp	52	3.590	11:59:22	11:59:20	0	2s	-0	10 °	9 °
mp	52	4.160	12:00:55	12:00:50	0	5s	-6	15 °	9 °
mp	53	6.340	12:07:58	12:08:01	0	3s	+0	3 °	9 °
mp	54	7.010	12:10:13	12:10:33	0	20s	+17	11 °	9 °
mp	56	1.550	12:16:14	12:16:17	0	3s	+0	6 °	9 °
mp	61	0.850	12:23:20	12:23:21	0	1s	+0	12 °	9 °
mp	64	6.090	12:32:13	12:32:28	0	15s	+12	11 °	9 °
mp	74	0.810	13:06:36	13:06:35	0	1s	-0	10 °	9 °
mp	77	0.360	13:16:39	13:16:34	0	5s	-6	17 °	9 °
mp	77	1.450	13:18:59	13:18:56	0	3s	-0	10 °	9 °
mp	78	3.510	13:22:25	13:22:25	0	0s	+0	11 °	9 °
mp	79	0.300	13:29:26	13:29:28	0	2s	+0	7 °	9 °
mp	81	4.567	13:36:25	13:36:26	0	1s	+0	8 °	9 °
mp	84	2.660	13:43:35	13:43:34	0	1s	-0	12 °	9 °
07	Pen	0	PCZ	24	Total PP	1327	Col. Final	9º	

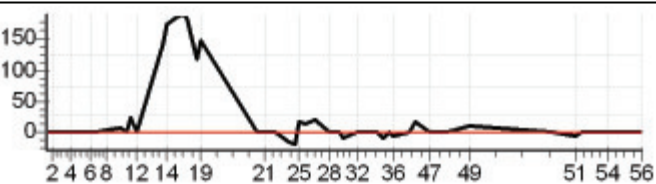

Performance Individual

7.19

601		601 / Marcio Matos							
3º		Cat / NL / Largada		OVER50 / 3 / 09:16:00					
		Sao Mateus							
Tip	Trc	KmPC	Ideal	Passagem	Pen	Erro	Pontos	NoPC	AtePC
mp	2	6.430	09:24:26	09:24:24	0	2s	-0	2º	2º
mp	5	0.560	09:27:04	09:27:01	0	3s	-0	2º	2º
mp	6	3.900	09:31:34	09:31:40	0	6s	+3	7º	4º
mp	7	5.500	09:34:07	09:35:41	0	1m34s	+91	7º	7º
mp	9	0.150	09:38:10	09:38:54	0	44s	+41	7º	7º
mp	10	2.150	09:41:48	09:42:27	0	39s	+36	7º	7º
mp	11	3.410	09:44:15	09:44:19	0	4s	+1	5º	7º
mp	13	0.180	09:47:54	09:48:06	0	12s	+9	5º	7º
mp	17	2.250	09:53:38	09:57:38	0	4m00s	+237	5º	6º
mp	18	2.800	09:55:21	09:58:49	0	3m28s	+205	6º	6º
mp	18	3.500	09:57:27	10:01:12	0	3m45s	+222	6º	6º
mp	18	4.140	09:59:22	10:03:17	0	3m55s	+232	6º	6º
mp	23	0.110	10:10:41	10:10:38	0	3s	-0	3º	6º
mp	24	0.530	10:12:02	10:12:22	0	20s	+17	2º	6º
mp	25	1.420	10:15:16	10:15:53	0	37s	+34	2º	6º
mp	27	2.410	10:18:10	10:19:00	0	50s	+47	2º	5º
mp	28	2.930	10:19:45	10:21:16	0	1m31s	+88	3º	5º
mp	28	4.260	10:23:45	10:24:44	0	59s	+56	2º	4º
mp	29	4.700	10:25:12	10:26:43	0	1m31s	+88	2º	4º
mp	34	0.710	10:49:19	10:49:20	0	1s	+0	5º	4º
mp	37	2.550	10:54:14	10:54:24	0	10s	+7	6º	4º
mp	37	4.810	10:58:00	10:58:16	0	16s	+13	5º	3º
mp	39	0.140	11:03:25	11:03:26	0	1s	+0	3º	3º
mp	40	0.830	11:05:29	11:05:22	0	7s	-12	3º	3º
mp	41	1.550	11:07:25	11:07:45	0	20s	+17	1º	3º
mp	41	2.640	11:09:28	11:09:58	0	30s	+27	2º	3º
mp	43	4.260	11:14:31	11:15:09	0	38s	+35	4º	3º
mp	44	0.800	11:20:04	11:20:15	0	11s	+8	4º	3º
mp	44	2.250	11:22:37	11:22:35	0	2s	-0	2º	3º
mp	46	3.250	11:24:28	11:24:30	0	2s	+0	2º	3º
mp	46	3.820	11:25:53	11:25:51	0	2s	-0	2º	3º
mp	48	5.800	11:31:03	11:31:25	0	22s	+19	3º	3º
mp	50	1.140	11:39:55	11:39:54	0	1s	-0	2º	2º
mp	50	2.590	11:42:20	11:42:15	0	5s	-6	3º	2º
mp	52	3.590	11:44:09	11:44:06	0	3s	-0	2º	2º
mp	52	4.160	11:45:35	11:45:32	0	3s	-0	1º	2º
mp	53	6.340	11:51:56	11:52:00	0	4s	+1	1º	2º
mp	54	7.010	11:53:57	11:54:19	0	22s	+19	2º	2º
mp	56	1.550	12:00:43	12:00:45	0	2s	+0	1º	2º
mp	61	0.850	12:07:46	12:07:47	0	1s	+0	2º	2º
mp	64	6.090	12:16:32	12:16:47	0	15s	+12	3º	2º
mp	74	0.810	12:51:24	12:51:46	0	22s	+19	4º	2º
mp	77	0.360	13:01:10	13:01:06	0	4s	-3	5º	2º
mp	77	1.450	13:03:21	13:03:39	0	18s	+15	4º	2º
mp	78	3.510	13:06:36	13:11:07	0	4m31s	+268	6º	2º
mp	79	0.300	13:13:17	13:17:02	0	3m45s	+222	6º	2º
mp	81	4.567	13:20:05	13:24:01	0	3m56s	+233	6º	2º
mp	84	2.660	13:27:13	13:29:49	0	2m36s	+153	5º	3º

01	Pen	0	PCZ	13	Total PP	2496	Col. Final	3º
-----------	-----	---	-----	----	----------	------	------------	----

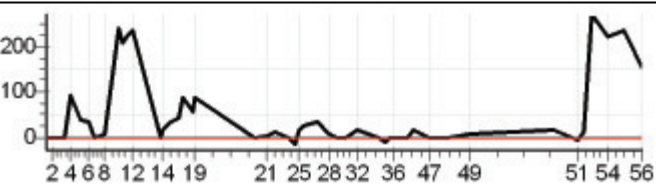

Performance Individual

7/19

602 / Sergio Gabriel Pessotti									
Cat / NL / Largada OVER50 / 7 / 09:18:00									
5° Linhares									
Tip	Trc	KmPC	Ideal	Passagem	Pen	Erro	Pontos	NoPC	AtePC
mp	2	6.430	09:26:26	09:26:32	0	6s	+3	6°	6°
mp	5	0.560	09:29:04	09:28:52	0	12s	-27	7°	6°
mp	6	3.900	09:33:34	09:33:40	0	6s	+3	6°	7°
mp	7	5.500	09:36:07	09:36:29	0	22s	+19	6°	6°
mp	9	0.150	09:40:10	09:40:14	0	4s	+1	4°	6°
mp	10	2.150	09:43:48	09:43:49	0	1s	+0	1°	6°
mp	11	3.410	09:46:15	09:46:20	0	5s	+2	6°	6°
mp	13	0.180	09:49:54	09:50:06	0	12s	+9	4°	6°
mp	17	2.250	09:55:38	09:57:05	0	1m27s	+84	3°	3°
mp	18	2.800	09:57:21	09:58:27	0	1m06s	+63	3°	3°
mp	18	3.500	09:59:27	10:01:12	0	1m45s	+102	3°	3°
mp	18	4.140	10:01:22	10:03:16	0	1m54s	+111	3°	3°
mp	23	0.110	10:12:41	10:12:38	0	3s	-0	1°	3°
mp	24	0.530	10:14:02	10:14:57	0	55s	+52	6°	3°
mp	25	1.420	10:17:16	10:19:35	0	2m19s	+136	4°	3°
mp	27	2.410	10:20:10		0		+1800	7°	6°
mp	28	2.930	10:21:45		0		+1800	7°	6°
mp	28	4.260	10:25:45		0		+1800	7°	7°
mp	29	4.700	10:27:12		0		+1800	7°	7°
mp	34	0.710	10:51:19	10:51:22	0	3s	+0	1°	7°
mp	37	2.550	10:56:14	10:56:21	0	7s	+4	3°	7°
mp	37	4.810	11:00:00	11:00:16	0	16s	+13	4°	7°
mp	39	0.140	11:05:25	11:05:24	0	1s	-0	1°	7°
mp	40	0.830	11:07:29	11:09:18	0	1m49s	+106	6°	7°
mp	41	1.550	11:09:25	11:12:45	0	3m20s	+197	6°	6°
mp	41	2.640	11:11:28	11:15:14	0	3m46s	+223	6°	6°
mp	43	4.260	11:16:31	11:18:36	0	2m05s	+122	6°	6°
mp	44	0.800	11:22:04	11:23:48	0	1m44s	+101	6°	6°
mp	44	2.250	11:24:37	11:26:07	0	1m30s	+87	6°	6°
mp	46	3.250	11:26:28	11:28:01	0	1m33s	+90	6°	6°
mp	46	3.820	11:27:53	11:29:41	0	1m48s	+105	6°	6°
mp	48	5.800	11:33:03	11:36:44	0	3m41s	+218	6°	6°
mp	50	1.140	11:41:55	11:48:44	0	6m49s	+406	5°	6°
mp	50	2.590	11:44:20	11:51:08	0	6m48s	+405	5°	6°
mp	52	3.590	11:46:09	11:52:54	0	6m45s	+402	5°	6°
mp	52	4.160	11:47:35	11:54:19	0	6m44s	+401	5°	6°
mp	53	6.340	11:53:56	12:01:50	0	7m54s	+471	5°	6°
mp	54	7.010	11:55:57	12:05:39	0	9m42s	+579	5°	5°
mp	56	1.550	12:02:43	12:09:36	0	6m53s	+410	5°	5°
mp	61	0.850	12:09:46	12:14:52	0	5m06s	+303	5°	5°
mp	64	6.090	12:18:32	12:23:44	0	5m12s	+309	5°	5°
mp	74	0.810	12:53:24	12:53:34	0	10s	+7	3°	5°
mp	77	0.360	13:03:10	13:03:06	0	4s	-3	4°	5°
mp	77	1.450	13:05:21	13:05:44	0	23s	+20	5°	5°
mp	78	3.510	13:08:36	13:09:19	0	43s	+40	3°	5°
mp	79	0.300	13:15:17	13:15:27	0	10s	+7	4°	5°
mp	81	4.567	13:22:05	13:22:22	0	17s	+14	4°	5°
mp	84	2.660	13:29:13	13:29:46	0	33s	+30	4°	5°

02	Pen	0	PCZ	4	Total PP	12885	Col. Final	5°
----	-----	---	-----	---	----------	-------	------------	----

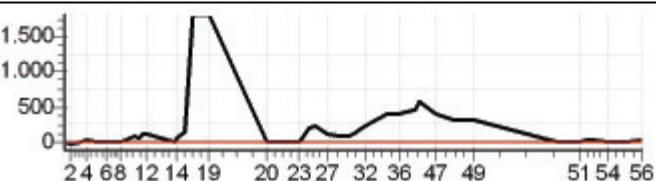

Performance Individual

7/19

606 / Eduardo Sesana									
Cat / NL / Largada		ESTREANTE / 13 / 09:47:00							
Colatina									
Tip	Trc	KmPC	Ideal	Passagem	Pen	Erro	Pontos	NoPC	AtePC
mp	2	6.430	09:55:26	09:55:34	0	8s	+5	13 °	13 °
mp	5	0.560	09:58:04	09:58:39	0	35s	+32	13 °	13 °
mp	6	3.900	10:02:47	10:02:58	0	11s	+8	11 °	13 °
mp	7	5.500	10:05:29	10:07:05	0	1m36s	+93	16 °	13 °
mp	9	0.150	10:09:45	10:11:10	0	1m25s	+82	16 °	14 °
mp	10	2.150	10:13:36	10:14:21	0	45s	+42	12 °	13 °
mp	11	3.410	10:16:12	10:16:19	0	7s	+4	10 °	13 °
mp	13	0.180	10:19:52	10:21:11	0	1m19s	+76	13 °	14 °
mp	17	2.250	10:26:14	10:28:59	0	2m45s	+162	8 °	10 °
mp	18	2.800	10:28:09	10:30:32	0	2m23s	+140	11 °	10 °
mp	18	3.500	10:30:29	10:34:20	0	3m51s	+228	17 °	9 °
mp	18	4.140	10:32:37	10:36:19	0	3m42s	+219	16 °	9 °
mp	23	0.110	10:43:04	10:44:44	0	1m40s	+97	11 °	8 °
mp	24	0.530	10:44:35	10:47:22	0	2m47s	+164	12 °	8 °
mp	25	1.420	10:48:17	10:52:43	0	4m26s	+263	11 °	8 °
mp	27	2.410	10:51:30	11:03:22	0	11m52s	+709	18 °	8 °
mp	28	2.930	10:53:16	11:05:36	0	12m20s	+737	18 °	8 °
mp	28	4.260	10:57:42	11:09:29	0	11m47s	+704	17 °	9 °
mp	29	4.700	10:59:20	11:12:03	0	12m43s	+760	16 °	10 °
mp	34	0.710	11:21:43	11:21:41	0	2s	-0	2 °	9 °
mp	37	2.550	11:25:45	11:24:55	0	50s	-141	13 °	9 °
mp	37	4.810	11:29:44	11:28:31	0	1m13s	-210	14 °	10 °
mp	39	0.140	11:35:18	11:33:36	0	1m42s	-297	14 °	11 °
mp	40	0.830	11:37:36	11:35:49	0	1m47s	-312	14 °	11 °
mp	41	1.550	11:39:44	11:39:09	0	35s	-96	11 °	12 °
mp	41	2.640	11:41:46	11:41:28	0	18s	-45	7 °	12 °
mp	43	4.260	11:45:56	11:45:39	0	17s	-42	8 °	12 °
mp	44	0.800	11:51:42	11:51:53	0	11s	+8	5 °	12 °
mp	44	2.250	11:54:15	11:54:11	0	4s	-3	4 °	11 °
mp	46	3.250	11:56:12	11:56:04	0	8s	-15	8 °	11 °
mp	46	3.820	11:57:45	11:57:40	0	5s	-6	7 °	11 °
mp	48	5.800	12:03:25	12:03:37	0	12s	+9	6 °	11 °
mp	50	1.140	12:11:51	12:11:51	0	0s	+0	1 °	10 °
mp	50	2.590	12:14:25	12:14:21	0	4s	-3	1 °	10 °
mp	52	3.590	12:16:22	12:16:24	0	2s	+0	2 °	10 °
mp	52	4.160	12:17:55	12:18:04	0	9s	+6	6 °	10 °
mp	53	6.340	12:24:58	12:25:02	0	4s	+1	3 °	9 °
mp	54	7.010	12:27:13	12:28:25	0	1m12s	+69	8 °	9 °
mp	56	1.550	12:33:14	12:33:18	0	4s	+1	3 °	9 °
mp	61	0.850	12:40:20	12:40:28	0	8s	+5	10 °	9 °
mp	64	6.090	12:49:13	12:53:44	0	4m31s	+268	13 °	11 °
mp	74	0.810	13:23:36		0		+1800	23 °	12 °
mp	77	0.360	13:33:39	13:58:50	0	25m11s	+1800	24 °	13 °
mp	77	1.450	13:35:59	14:04:16	0	28m17s	+1800	24 °	13 °
mp	78	3.510	13:39:25	14:07:06	0	27m41s	+1800	24 °	13 °
mp	79	0.300	13:46:26	14:12:21	0	25m55s	+1800	24 °	13 °
mp	81	4.567	13:53:25		0		+1800	24 °	13 °
mp	84	2.660	14:00:35		0		+1800	23 °	13 °

06	Pen	0	PCZ	3	Total PP	18662	Col. Final	13°
----	-----	---	-----	---	----------	-------	------------	-----

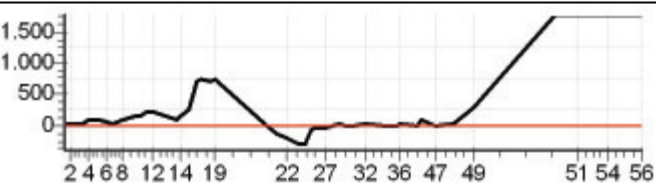

Performance Individual

7/19

607 / Hudson Cardoso										
Cat / NL / Largada ESTREANTE / 24 / 09:52:30										
Cacoal - Ro										
TP	Trc	KmPC	Ideal	Passagem	Pen	Erro	Pontos	NoPC	AtePC	
mp	2	6.430	10:00:56	09:45:57	0	14m59s	-1800	26 °	26 °	
mp	5	0.560	10:03:34	09:48:37	0	14m57s	-1800	26 °	26 °	
mp	6	3.900	10:08:17	09:53:19	0	14m58s	-1800	26 °	26 °	
mp	7	5.500	10:10:59	09:56:12	0	14m47s	-1800	26 °	26 °	
mp	9	0.150	10:15:15	10:00:16	0	14m59s	-1800	26 °	26 °	
mp	10	2.150	10:19:06	10:04:09	0	14m57s	-1800	26 °	26 °	
mp	11	3.410	10:21:42	10:06:42	0	15m00s	-1800	26 °	26 °	
mp	13	0.180	10:25:22	10:12:11	0	13m11s	-1800	25 °	26 °	
mp	17	2.250	10:31:44	10:18:33	0	13m11s	-1800	21 °	26 °	
mp	18	2.800	10:33:39	10:19:57	0	13m42s	-1800	23 °	26 °	
mp	18	3.500	10:35:59	10:28:50	0	7m09s	-1800	23 °	26 °	
mp	18	4.140	10:38:07	10:30:42	0	7m25s	-1800	23 °	26 °	
mp	23	0.110	10:48:34	10:38:07	0	10m27s	-1800	23 °	26 °	
mp	24	0.530	10:50:05	10:40:19	0	9m46s	-1800	23 °	26 °	
mp	25	1.420	10:53:47	10:44:31	0	9m16s	-1800	22 °	26 °	
mp	27	2.410	10:57:00	10:49:33	0	7m27s	-1800	21 °	26 °	
mp	28	2.930	10:58:46	10:51:38	0	7m08s	-1800	21 °	26 °	
mp	28	4.260	11:03:12	10:55:22	0	7m50s	-1800	21 °	26 °	
mp	29	4.700	11:04:50	10:57:31	0	7m19s	-1800	21 °	26 °	
mp	34	0.710	11:27:13	11:12:14	0	14m59s	-1800	20 °	26 °	
mp	37	2.550	11:31:15	11:16:24	0	14m51s	-1800	20 °	26 °	
mp	37	4.810	11:35:14	11:20:36	0	14m38s	-1800	20 °	26 °	
mp	39	0.140	11:40:48	11:25:50	0	14m58s	-1800	20 °	26 °	
mp	40	0.830	11:43:06	11:28:24	0	14m42s	-1800	20 °	26 °	
mp	41	1.550	11:45:14	11:31:00	0	14m14s	-1800	20 °	26 °	
mp	41	2.640	11:47:16	11:33:12	0	14m04s	-1800	20 °	26 °	
mp	43	4.260	11:51:26	11:37:07	0	14m19s	-1800	18 °	26 °	
mp	44	0.800	11:57:12	11:42:32	0	14m40s	-1800	20 °	26 °	
mp	44	2.250	11:59:45	11:44:45	0	15m00s	-1800	20 °	26 °	
mp	46	3.250	12:01:42	11:46:43	0	14m59s	-1800	20 °	26 °	
mp	46	3.820	12:03:15	11:48:14	0	15m01s	-1800	20 °	26 °	
mp	48	5.800	12:08:55	11:54:33	0	14m22s	-1800	19 °	26 °	
mp	50	1.140	12:17:21	12:03:06	0	14m15s	-1800	19 °	26 °	
mp	50	2.590	12:19:55	12:05:19	0	14m36s	-1800	19 °	26 °	
mp	52	3.590	12:21:52	12:07:00	0	14m52s	-1800	19 °	26 °	
mp	52	4.160	12:23:25	12:08:25	0	15m00s	-1800	19 °	26 °	
mp	53	6.340	12:30:28	12:15:55	0	14m33s	-1800	19 °	26 °	
mp	54	7.010	12:32:43	12:20:37	0	12m06s	-1800	19 °	26 °	
mp	56	1.550	12:38:44	12:24:09	0	14m35s	-1800	19 °	26 °	
mp	61	0.850	12:45:50	12:30:53	0	14m57s	-1800	19 °	26 °	
mp	64	6.090	12:54:43	12:40:07	0	14m36s	-1800	19 °	26 °	
mp	74	0.810	13:29:06	13:18:16	0	10m50s	-1800	20 °	26 °	
mp	77	0.360	13:39:09	13:26:07	0	13m02s	-1800	21 °	26 °	
mp	77	1.450	13:41:29	13:28:26	0	13m03s	-1800	21 °	26 °	
mp	78	3.510	13:44:55	13:31:35	0	13m20s	-1800	21 °	26 °	
mp	79	0.300	13:51:56	13:37:02	0	14m54s	-1800	21 °	26 °	
mp	81	4.567	13:58:55	13:43:57	0	14m58s	-1800	21 °	26 °	
mp	84	2.660	14:06:05	13:51:20	0	14m45s	-1800	20 °	26 °	

07	Pen	0	PCZ	0	Total PP	86400	Col. Final	NC
----	-----	---	-----	---	----------	-------	------------	----

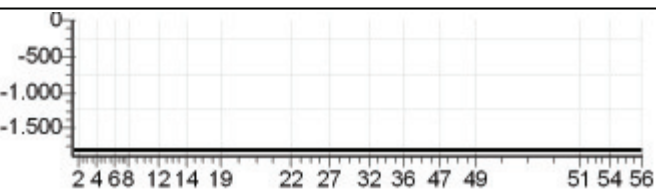

Performance Individual

7/19

608 / Peterson Lima Mendes									
Cat / NL / Largada		ESTREANTE / 25 / 09:53:00							
NC / Sao Mateuis									
Tip	Trc	KmPC	Ideal	Passagem	Pen	Erro	Pontos	NoPC	AtePC
mp	2	6.430	10:01:26	10:08:20	0	6m54s	+411	24 °	24 °
mp	5	0.560	10:04:04	10:11:18	0	7m14s	+431	23 °	24 °
mp	6	3.900	10:08:47	10:18:14	0	9m27s	+564	24 °	24 °
mp	7	5.500	10:11:29	10:21:19	0	9m50s	+587	24 °	24 °
mp	9	0.150	10:15:45	10:26:13	0	10m28s	+625	24 °	24 °
mp	10	2.150	10:19:36	10:33:47	0	14m11s	+848	25 °	24 °
mp	11	3.410	10:22:12	10:36:35	0	14m23s	+860	25 °	24 °
mp	13	0.180	10:25:52	10:41:19	0	15m27s	+900	24 °	24 °
mp	17	2.250	10:32:14		0		+1800	20 °	24 °
mp	18	2.800	10:34:09		0		+1800	22 °	25 °
mp	18	3.500	10:36:29		0		+1800	22 °	25 °
mp	18	4.140	10:38:37	11:04:27	0	25m50s	+1800	22 °	25 °
mp	23	0.110	10:49:04	11:10:09	0	21m05s	+1800	22 °	25 °
mp	24	0.530	10:50:35	11:24:22	0	33m47s	+1800	22 °	25 °
mp	25	1.420	10:54:17	11:28:27	0	34m10s	+1800	21 °	25 °
mp	27	2.410	10:57:30	11:35:17	0	37m47s	+1800	20 °	25 °
mp	28	2.930	10:59:16	11:37:08	0	37m52s	+1800	20 °	25 °
mp	28	4.260	11:03:42	11:40:47	0	37m05s	+1800	20 °	25 °
mp	29	4.700	11:05:20	11:42:49	0	37m29s	+1800	20 °	25 °
mp	34	0.710	11:27:43		0		+1800	19 °	25 °
mp	37	2.550	11:31:45		0		+1800	19 °	25 °
mp	37	4.810	11:35:44		0		+1800	19 °	25 °
mp	39	0.140	11:41:18		0		+1800	19 °	25 °
mp	40	0.830	11:43:36		0		+1800	19 °	25 °
mp	41	1.550	11:45:44		0		+1800	19 °	25 °
mp	41	2.640	11:47:46		0		+1800	19 °	25 °
mp	43	4.260	11:51:56		0		+1800	17 °	25 °
mp	44	0.800	11:57:42		0		+1800	19 °	25 °
mp	44	2.250	12:00:15		0		+1800	19 °	25 °
mp	46	3.250	12:02:12		0		+1800	19 °	25 °
mp	46	3.820	12:03:45		0		+1800	19 °	25 °
mp	48	5.800	12:09:25		0		+1800	18 °	25 °
mp	50	1.140	12:17:51		0		+1800	18 °	25 °
mp	50	2.590	12:20:25		0		+1800	18 °	25 °
mp	52	3.590	12:22:22		0		+1800	18 °	25 °
mp	52	4.160	12:23:55		0		+1800	18 °	25 °
mp	53	6.340	12:30:58		0		+1800	18 °	25 °
mp	54	7.010	12:33:13		0		+1800	18 °	25 °
mp	56	1.550	12:39:14		0		+1800	18 °	25 °
mp	61	0.850	12:46:20		0		+1800	18 °	25 °
mp	64	6.090	12:55:13		0		+1800	18 °	25 °
mp	74	0.810	13:29:36		0		+1800	19 °	25 °
mp	77	0.360	13:39:39		0		+1800	20 °	25 °
mp	77	1.450	13:41:59		0		+1800	20 °	25 °
mp	78	3.510	13:45:25		0		+1800	20 °	25 °
mp	79	0.300	13:52:26		0		+1800	20 °	25 °
mp	81	4.567	13:59:25		0		+1800	20 °	25 °
mp	84	2.660	14:06:35		0		+1800	19 °	25 °
08	Pen	0	PCZ	0	Total PP	77226	Col. Final	NC	

